

РЕПУБЛИКА СРБИЈА  
РЕПУБЛИЧКИ ХИДРОМЕТЕОРОЛОШКИ ЗАВОД



# КЛИМАТОГРАФИЈА АЕРОДРОМА БАТАЈНИЦА

Израда: Одељење за техничку метеорологију и примењену  
климатологију  
Начелник Одељења: Драган Ђукић

*У изради монографије су учествовали:*

*Дијана Николић, дипл.мет.  
Смиља Ђорђевић, дипл.мет.  
Јасминка Смаилагић, дипл.мет.  
Биљана Ставрић, дипл.мет.  
Александар Пешић, дипл.мет.  
Предраг Петровић, мет.техн.*

Републички хидрометеоролошки завод Србије

Београд, 2009. година

## САДРЖАЈ:

УВОД .....	3
I ДЕО .....	4
1. ОПШТЕ ИНФОРМАЦИЈЕ О АЕРОДРОМУ .....	5
1.1 Географска локација аеродрома Батајница .....	5
1.2 Положај метеоролошке станице на аеродрому Батајница и основне метеоролошке особености области у којој се станица налази .....	6
2. ОСНОВНЕ КЛИМАТОЛОШКЕ КАРАКТЕРИСТИКЕ ОБЛАСТИ У КОЈОЈ СЕ АЕРОДРОМ НАЛАЗИ .....	7
2.1 Температура ваздуха.....	7
2.2 Релативна влажност ваздуха .....	10
2.3 Ваздушни притисак .....	12
2.4 Хоризонтална видљивост и висина базе облака .....	15
2.5 Ветар.....	21
2.6 Појаве .....	30
II ДЕО .....	33
АЕРОДРОМСКИ КЛИМАТОЛОШКИ ПРЕГЛЕДИ .....	33
МОДЕЛ А - релативне честине случајева истовремено осмотрене видљивости и висине базе ниских облака при ( $n > 4/8$ ), по часовима и месецима .....	34
МОДЕЛ Б - релативне честине видљивости испод одређених вредности, по часовима и месецима .....	47
МОДЕЛ Ц - релативне честине висине базе ниских облака при ( $n > 4/8$ ), по часовима и месецима .....	60
МОДЕЛ Д - релативне честине случајева истовременог правца и брзине ветра у одређеним интервалима, по месецима.....	73
МОДЕЛ Е - релативне честине температуре ваздуха у интервалима од 5 °С, по месецима .....	86

## УВОД

За израду климатографије аеродрома Батајница коришћени су подаци са ваздухопловне метеоролошке станице на аеродрому за период 1.5.2000-31.12.2007. година.

Изворни подаци су часовне вредности следећих метеоролошких параметара из Дневника осматрања ГМС Батајница: температуре ваздуха, атмосферског притиска, влажности ваздуха, видљивости, висине доње базе ниских облака, ветра и карактеристичних атмосферских појава. Пре обраде података основну логичку контролу је извршила Бранкица Дракула, мет. техничар.

Климатографија је састављена из два дела.

Први део представља резултате обраде метеоролошких параметара.

Други део чине табеле и прегледи метеоролошких параметара који у већини задовољавају облик дефинисан од стране ИСАО.

## I ДЕО

## 1. ОПШТЕ ИНФОРМАЦИЈЕ О АЕРОДРОМУ

### 1.1 Географска локација аеродрома Батајница

Географске ширина и дужина аеродрома су  $44^{\circ} 56' 7''$  N и  $20^{\circ} 15' 27''$  E, док је надморска висина 81 m.

Најближе веће узвишење је планина Авала, која се налази на удаљености од 36 km југоисточно од аеродрома, са највишим врхом од 511 m. У истом правцу, само на већој удаљености, простире се низ шумадијских планина: Космај, удаљен од аеродрома 45 km са врхом на 626 m, Букуља на удаљености од 74 km са врхом на 696 m и Венчац на 78 km од аеродрома са највишом тачком на 659 метара. Северозападно од аеродрома је Фрушка Гора на удаљености од 42 km са највишим врхом на 539 m.

Мачванске планине, од којих је најближа планина Цер (689 m) пружају се на удаљености од око 75 km према југу односно југоистоку. На тај ланац, даље према југу односно југоистоку, настављају се Ваљевске планине: Гучево (779 m), Јагодња (940 m), Повлен (1347 m) и Маљен (1103 m). У југоисточном правцу у односу на аеродром налази се планина Рудник (1132 m), која припада групи шумадијских планина. Са северне, североисточне и источне стране аеродром је отворен према Панонској низији.

С обзиром на положај и удаљеност набројаних планина, очигледно је да ни једна од њих непосредно не утиче на време и климу подручја у коме се аеродром налази.



Слика 1. Слика полетно-слетне стазе на аеродрому

## 1.2 Положај метеоролошке станице на аеродрому Батајница и основне метеоролошке особености области у којој се станица налази

На станици се врше ваздухопловна, синоптичка и климатолошка осматрања. Индикатор ваздухопловне станице је LYBT, а индексни број синоптичке станице је 13271. Координате станице су  $44^{\circ} 50'$  и  $20^{\circ} 14'$ , а надморска висина 83 m.

Област у којој се станица налази је под утицајем различитих атмосферских поремећаја који могу доћи из свих праваца.

Са севера и североистока аеродром је отворен према Панонској низији и са те стране је изложен утицају временских прилика које владају изнад пољских и украјинских степа, док са западне стране често продиру ваздушне масе маритимног порекла, који опет с обзиром да долазе са Атлантика, на свој начин врше утицај на временска стања овог подручја .

Струјања ваздушних маса која су условљена просторном расподелом ваздушног притиска, од примарног су утицаја на временско стање како у хладној тако и у топлој половини године.

## 2. ОСНОВНЕ КЛИМАТОЛОШКЕ КАРАКТЕРИСТИКЕ ОБЛАСТИ У КОЈОЈ СЕ АЕРОДРОМ НАЛАЗИ

Аеродром се налази у умереним ширинама северне хемисфере (44° N). Подручје у коме се налази аеродром је у равници па је изложено утицају атмосферских поремећаја из свих праваца. Због преовлађујућих западних струјања у умереним ширинама, промене времена су углавном последица западних и северозападних фронталних продора. Са севера и североистока аеродром је отворен према Панонској низији и изложен продорима хладних ваздушних маса, које доводе до значајних колебања метеоролошких елемената. Са запада и југозапада продире ваздух маритимног порекла, који такође утиче на климу овог подручја.

### 2.1 Температура ваздуха

Температурни режим подручја у коме се аеродром налази показује све одлике умерено-континенталне климе. У табели 1. су дате средње месечне и годишња температура ваздуха, екстремне вредности температуре ваздуха и средњи број дана са карактеристичним температурама ваздуха у периоду 05. 2000-12.2007. године. У посматраном периоду нема негативних средњих месечних вредности за температуру. Најхладнији месец у току године је јануар са средњом вредношћу од 0.3 °C (табела 1.) и апсолутним минимумом од -22.5 °C. Јул је најтоплији месец са средњом вредношћу температуре од 22.7 °C и апсолутним максимумом 43.2 °C. Јул уједно има и највећи средњи број дана са максималном дневном температуром изнад 35 °C (3.3 дана).

Средња годишња температура износи 11.8 °C, а средњи годишњи број дана са максималном дневном температуром већом од 35 °C је 7.3.

У табели 2. дате су средње часовне вредности температуре ваздуха по месецима и за годину. На основу дневног хода температуре може се закључити да се минимална дневна температура бележи у раним јутарњим сатима, а максимална дневна од 14 до 15 часова.

Температура	Месец												Год
	1.	2.	3.	4.	5.	6.	7.	8.	9.	10.	11.	12.	
Средња месечна и годишња температура ваздуха	0.3	1.7	7.2	11.8	17.8	20.9	22.7	22.2	16.6	12.5	6.7	1.1	11.8
Апсолутна максимална температура ваздуха	19.6	21.0	27.2	31.2	33.5	37.9	43.2	39.9	32.0	29.7	25.3	18.5	43.2
Апсолутна минимална температура ваздуха	-22.5	-22.0	-19.8	-6.9	-0.2	5.3	9.2	7.6	3.4	-5.5	-5.9	-18.0	-22.5
Средња максимална температура ваздуха	4.5	6.6	13.1	17.8	24.1	27.1	29.2	28.9	22.9	18.6	11.9	4.6	17.4
Средња минимална температура ваздуха	-3.3	-2.7	1.7	5.9	11.4	14.4	15.9	15.8	11.1	7.3	2.4	-2.0	6.5
Средњи бр. дана са минималном дневном темп. <0°C	22.7	18.6	10.9	2.6	0.1					2.1	9.3	21.9	88.2
Средњи бр. дана са максималном дневном темп. ≥30 °C				0.1	3.5	10.0	13.9	13.1	1.1				41.7
Средњи бр. дана са максималном дневном темп. ≥35 °C						1.5	3.3	2.5					7.3

Табела 1. Средње месечне и годишње вредности температуре ваздуха, екстремне вредности температуре ваздуха, средњи број дана са карактеристичним температурама ваздуха

Мес.	Час																								Ср. вред.
	1	2	3	4	5	6	7	8	9	10	11	12	13	14	15	16	17	18	19	20	21	22	23	24	
1.	-1.0	-1.2	-1.3	-1.5	-1.6	-1.7	-1.7	-1.5	-0.4	0.7	1.8	2.7	3.2	3.5	3.4	2.7	1.6	0.9	0.5	0.1	-0.3	-0.5	-0.7	-0.9	0.3
2.	-0.3	-0.6	-0.8	-0.9	-1.0	-1.0	-1.1	-0.4	1.1	2.4	3.6	4.5	5.2	5.6	5.7	5.2	4.0	2.9	2.2	1.6	1.2	0.7	0.3	0.0	1.7
3.	4.1	3.8	3.6	3.4	3.2	3.1	3.9	5.8	7.5	9.0	10.2	11.2	11.8	12.1	12.1	11.7	10.8	9.2	7.9	7.0	6.3	5.8	5.2	4.8	7.2
4.	8.2	7.8	7.5	7.1	6.8	7.3	9.3	11.2	12.9	14.3	15.4	16.1	16.6	16.8	16.7	16.4	15.8	14.6	12.8	11.6	10.7	10.0	9.4	8.8	11.8
5.	13.6	13.1	12.6	12.2	12.2	14.0	16.1	17.9	19.4	20.7	21.6	22.3	22.8	23.1	23.0	22.7	22.2	21.0	19.2	17.5	16.3	15.5	14.8	14.2	17.8
6.	16.4	15.9	15.4	15.0	15.5	17.4	19.3	21.0	22.5	23.6	24.5	25.2	25.6	25.9	26.0	25.8	25.4	24.5	22.8	20.7	19.4	18.5	17.8	17.1	20.9
7.	18.2	17.6	17.1	16.7	16.9	18.7	20.7	22.7	24.3	25.5	26.5	27.1	27.7	28.0	28.1	28.0	27.5	26.6	24.7	22.5	21.2	20.2	19.5	18.8	22.7
8.	18.0	17.5	17.1	16.7	16.4	17.3	19.7	21.7	23.5	25.1	26.1	26.9	27.5	27.9	28.0	27.8	27.2	25.8	23.4	21.7	20.7	19.9	19.2	18.5	22.2
9.	13.2	12.8	12.4	12.2	11.9	12.1	13.9	15.8	17.6	19.1	20.3	21.2	21.8	22.0	21.9	21.4	20.5	18.6	16.9	15.9	15.2	14.6	14.0	13.6	16.6
10.	9.7	9.4	9.1	8.9	8.7	8.5	9.2	11.1	12.8	14.4	15.9	16.9	17.6	17.8	17.6	16.7	14.9	13.4	12.4	11.8	11.2	10.7	10.3	9.9	12.5
11.	4.6	4.5	4.2	4.1	4.0	3.9	3.9	5.0	6.8	8.2	9.5	10.5	11.0	11.1	10.7	9.5	8.1	7.2	6.7	6.2	5.7	5.3	4.9	4.8	6.7
12.	0.1	-0.1	-0.2	-0.4	-0.5	-0.6	-0.6	-0.3	0.6	1.7	2.5	3.2	3.6	3.7	3.5	2.7	1.9	1.5	1.1	0.9	0.6	0.3	0.2	0.1	1.1
Ср. вред.	8.7	8.4	8.1	7.8	7.7	8.2	9.4	10.8	12.4	13.7	14.8	15.6	16.2	16.5	16.4	15.9	15.0	13.8	12.5	11.4	10.7	10.1	9.6	9.1	11.8

Табела 2. Средње часовне вредности температуре ваздуха (°C) по месецима и за годину

## 2.2 Релативна влажност ваздуха

Средње месечне вредности релативне влажности (табела 3.) налазе се у интервалу од 67 % (јул) до 88 % (децембар), а просечна годишња вредност је 75%. Апсолутни минимум релативне влажности забележен је у новембру 6 %, а просечна годишња вредност апсолутног минимума релативне влажности ваздуха је 23 % (табела 3.).

Средњи број дана са влагом већом или једнаком 80 % регистрованим у 14 часова је 75 %.

У табели 4. приказане су просечне часовне вредности релативне влажности ваздуха по месецима и за годину. Минималне вредности релативне влажности прате дневни максимум температуре, 14-15 часова. Средње часовне вредности релативне влажности преко 80 % јављају се у новембру, децембру, јануару и фебруару.

Релативна влажност	Месец												Год
	1.	2.	3.	4.	5.	6.	7.	8.	9.	10.	11.	12.	
Средња месечна и годишња релативна влажност	85	81	71	68	68	69	67	69	75	78	82	88	75
Апсолутна минимална релативна влажност	41	34	18	10	23	24	13	19	24	26	6	43	23
Средњи бр. дана са релативном влагом $\leq 30\%$			2.5	7.8	3.5	3.7	4.9	8.2	2.5	1.4	1.0		35.5
Средњи бр. дана са релативном влагом $\leq 50\%$	3.0	8.5	19.1	21.6	23.1	21.8	23.8	22.6	18.4	16.4	8.4	1.5	188.2
Средњи бр. дана са релативном влагом $\geq 80\%$ у 14 h	12.3	8.7	3.4	4.5	2.1	3.3	3.3	2.7	4.4	5.0	7.3	18.0	75

Табела 3. Средње месечне и годишња вредност релативне влажности ваздуха, апсолутна минимална релативна влажност, минимална релативна влажност, број дана са карактеристичним вредностима релативне влажности

Мес.	Час																								Ср. вред.
	1	2	3	4	5	6	7	8	9	10	11	12	13	14	15	16	17	18	19	20	21	22	23	24	
1.	89	90	90	90	90	90	90	90	88	85	81	78	76	75	76	79	83	86	86	87	88	88	89	89	85
2.	87	87	87	88	88	88	88	87	84	80	76	73	70	68	68	70	75	79	82	84	85	85	86	86	81
3.	82	83	84	85	85	85	83	77	70	65	61	57	55	54	54	56	59	65	69	72	74	76	78	80	71
4.	81	82	84	85	86	85	79	72	66	60	56	53	51	50	51	52	54	58	64	69	72	75	77	79	68
5.	83	85	87	88	88	84	76	69	63	58	54	51	50	49	49	50	52	56	62	68	73	76	80	82	68
6.	86	88	89	90	89	83	76	69	63	59	55	52	50	49	49	50	51	54	61	69	74	77	80	83	69
7.	84	87	88	89	89	84	76	67	61	56	52	50	49	48	47	48	49	52	59	68	73	77	79	82	67
8.	85	86	88	89	90	88	79	72	64	58	54	52	50	48	48	48	50	55	64	70	74	77	80	83	69
9.	89	90	91	92	92	91	87	80	72	66	61	57	55	54	54	56	60	67	74	78	82	84	86	88	75
10.	89	89	90	91	91	91	90	85	79	73	66	62	59	58	58	62	68	75	79	81	83	85	86	87	78
11.	90	90	90	91	91	91	90	88	83	78	73	69	67	66	68	73	78	82	84	85	87	88	89	89	82
12.	91	91	91	92	92	92	91	91	89	87	84	82	80	80	81	84	86	88	88	89	90	90	91	91	88
<b>Ср. вред.</b>	86	87	88	89	89	88	84	79	74	69	65	61	59	58	59	61	64	68	73	77	80	82	83	85	75

Табела 4. Средње часовне вредности релативне влажности по месецима и за годину

## 2.3 Ваздушни притисак

Притисак ваздуха је веома важан у ваздухопловству јер се на основу притиска ваздуха, температуре и влаге одређује густина ваздуха битна за летење ваздухоплова. Ваздушни притисак је приказан на три начина:

- табелом средњих месечних терминских вредности ваздушног притиска (hPa) на нивоу аеродрома (табела 5.)
- табелом средњих часовних вредности ваздушног притиска (hPa) на нивоу аеродрома, по месецима и за годину (табела 6.) и
- табелом месечних и годишњих честина (%) расподеле ваздушног притиска на нивоу аеродрома (табела 7.).

Средње месечне вредности ваздушног притиска крећу се од 1004.7 hPa у августу до 1012.4 hPa у децембру.

Најчешће се ваздушни притисак налази у границама од 1005.0 hPa - 1009.9 hPa (45.8 %) у јуну.

Месец	Термин				Средња вредност
	0100	0700	1300	1900	
1.	1011.4	1011.1	1011.0	1011.2	<b>1011.2</b>
2.	1008.7	1008.6	1008.4	1008.2	<b>1008.5</b>
3.	1007.2	1007.4	1007.0	1006.8	<b>1007.1</b>
4.	1005.4	1005.8	1005.4	1004.6	<b>1005.3</b>
5.	1005.4	1006.0	1005.5	1004.6	<b>1005.4</b>
6.	1006.4	1007.0	1006.5	1005.6	<b>1006.4</b>
7.	1004.8	1005.4	1004.9	1004.0	<b>1004.8</b>
8.	1004.8	1005.2	1004.9	1004.0	<b>1004.7</b>
9.	1007.6	1007.8	1007.7	1007.4	<b>1007.6</b>
10.	1009.7	1009.9	1009.6	1009.4	<b>1009.7</b>
11.	1009.2	1009.3	1008.9	1009.1	<b>1009.1</b>
12.	1012.5	1012.4	1012.1	1012.5	<b>1012.4</b>

Табела 5. Средње месечне терминске вредности ваздушног притиска (hPa) на нивоу аеродрома

Мес	Час																								Ср. вред.
	1	2	3	4	5	6	7	8	9	10	11	12	13	14	15	16	17	18	19	20	21	22	23	24	
1.	1011.4	1011.4	1011.3	1011.1	1011.1	1011.1	1011.2	1011.4	1011.6	1011.8	1011.7	1011.4	1011.0	1010.8	1010.8	1010.8	1010.9	1011.1	1011.2	1011.3	1011.4	1011.5	1011.5	1011.4	1011.3
2.	1008.7	1008.7	1008.5	1008.4	1008.4	1008.4	1008.6	1008.9	1009.1	1009.1	1009.1	1008.9	1008.4	1008.0	1007.9	1007.8	1007.8	1008.0	1008.2	1008.3	1008.5	1008.5	1008.5	1008.6	1008.5
3.	1007.2	1007.1	1007.0	1007.0	1007.0	1007.1	1007.4	1007.6	1007.8	1007.8	1007.7	1007.5	1007.0	1006.7	1006.5	1006.3	1006.3	1006.5	1006.8	1007.1	1007.2	1007.4	1007.4	1007.5	1007.1
4.	1005.4	1005.3	1005.2	1005.2	1005.3	1005.5	1005.8	1006.0	1006.1	1006.1	1006.0	1005.7	1005.4	1005.0	1004.7	1004.4	1004.4	1004.4	1004.6	1005.0	1005.2	1005.2	1005.3	1005.3	1005.3
5.	1005.4	1005.4	1005.3	1005.3	1005.5	1005.8	1006.0	1006.2	1006.3	1006.3	1006.2	1005.9	1005.5	1005.1	1004.8	1004.6	1004.4	1004.4	1004.6	1005.0	1005.3	1005.4	1005.5	1005.5	1005.4
6.	1006.4	1006.3	1006.3	1006.3	1006.5	1006.7	1007.0	1007.1	1007.1	1007.1	1007.1	1006.8	1006.5	1006.2	1005.9	1005.6	1005.4	1005.5	1005.6	1005.8	1006.2	1006.3	1006.4	1006.4	1006.3
7.	1004.8	1004.8	1004.7	1004.8	1005.0	1005.2	1005.4	1005.5	1005.5	1005.5	1005.4	1005.2	1004.9	1004.6	1004.3	1004.1	1003.9	1003.9	1004.0	1004.3	1004.5	1004.7	1004.8	1004.9	1004.8
8.	1004.8	1004.7	1004.7	1004.7	1004.8	1005.0	1005.2	1005.4	1005.5	1005.5	1005.5	1005.2	1004.9	1004.6	1004.2	1004.1	1003.9	1003.9	1004.0	1004.4	1004.6	1004.7	1004.8	1004.8	1004.7
9.	1007.6	1007.5	1007.4	1007.4	1007.5	1007.6	1007.8	1008.1	1008.3	1008.4	1008.2	1008.0	1007.7	1007.4	1007.2	1007.0	1007.0	1007.1	1007.4	1007.6	1007.7	1007.8	1007.8	1007.8	1007.6
10.	1009.7	1009.6	1009.5	1009.5	1009.5	1009.6	1009.9	1010.2	1010.3	1010.4	1010.3	1010.0	1009.6	1009.3	1009.1	1009.0	1009.0	1009.3	1009.4	1009.6	1009.7	1009.8	1009.7	1009.7	1009.7
11.	1009.2	1009.2	1009.1	1009.0	1009.0	1009.0	1009.3	1009.6	1009.8	1009.9	1009.7	1009.3	1008.9	1008.7	1008.7	1008.7	1008.8	1009.0	1009.1	1009.2	1009.4	1009.5	1009.5	1009.5	1009.2
12.	1012.5	1012.6	1012.5	1012.3	1012.2	1012.3	1012.4	1012.6	1012.8	1013.0	1012.8	1012.4	1012.1	1011.9	1012.0	1012.1	1012.2	1012.3	1012.5	1012.5	1012.6	1012.7	1012.8	1012.8	1012.5
Ср. вред.	1007.8	1007.7	1007.6	1007.6	1007.7	1007.8	1008.0	1008.2	1008.4	1008.4	1008.3	1008.0	1007.7	1007.4	1007.2	1007.0	1007.0	1007.1	1007.3	1007.5	1007.7	1007.8	1007.8	1007.8	1007.7

Табела 6. Средње часовне вредности ваздушног притиска (hPa) по месецима и за годину

	Месец												Год
	1.	2.	3.	4.	5.	6.	7.	8.	9.	10.	11.	12.	
<b>975.0 - 979.0</b>	0	0.5	0.2	0	0	0	0	0	0	0	0	0	<b>0.05</b>
<b>980.0 - 984.9</b>	0	0.5	0.8	0.3	0.03	0	0	0	0	0.03	0	0.5	<b>0.18</b>
<b>985.0 - 989.9</b>	1.8	2.6	2.2	2.1	1.0	0	0	0	0.2	0.2	1.2	1.7	<b>1.02</b>
<b>990.0 - 994.9</b>	4.7	4.4	5.6	3.8	2.5	1.1	1.8	1.3	1.7	1.8	3.4	3.1	<b>2.85</b>
<b>995.0 - 999.9</b>	8.0	10.5	9.9	13.2	10.1	7.3	10.5	11.2	6.7	6.5	7.0	8.6	<b>9.07</b>
<b>1000.0 - 1004.9</b>	12.3	18.3	18.4	24.6	28.4	25.7	33.8	37.6	21.3	12.2	16.5	9.8	<b>21.73</b>
<b>1005.0 - 1009.9</b>	14.8	19.6	22.7	33.4	38.1	45.8	45.5	41.3	34.7	26.3	23.5	13.6	<b>30.29</b>
<b>1010.0 - 1014.9</b>	17	15.9	21.2	16.7	18.5	18.4	8.4	8.3	25.3	1.9	23.5	15.4	<b>18.45</b>
<b>1015.0 - 1019.9</b>	22.2	14.8	14.5	4.9	1.3	1.6	0	0.3	10.0	18.8	18.1	22.4	<b>10.59</b>
<b>1020.0 - 1024.9</b>	13.1	8.4	4.4	1.1	0	0	0	0	0.1	1.5	5.8	15.7	<b>4.07</b>
<b>1025.0 - 1029.9</b>	5.2	4.0	0.1	0	0	0	0	0	0	0.1	1.0	7.7	<b>1.47</b>
<b>1030.0 - 1034.9</b>	0.8	0.5	0	0	0	0	0	0	0	0	0	1.6	<b>0.24</b>

Табела 7. Месечне и годишње честине (%) ваздушног притиска (hPa) на нивоу аеродрома

## 2.4 Хоризонтална видљивост и висина базе облака

Анализа висине базе ниских облака и хоризонталне видљивости урађена је за различите прагове, при било којој количини облачности.

Вредности у табелама 8, 9, 10. и 11. представљају релативне честине случајева хоризонталне видљивости мање од одређеног прага за сваки сат у току дана, при укупној облачности 0 – 8/8, у односу на укупан број сати у посматраном периоду, по месецима. Видљивост мања од 200 m, односно видљивост која може да утиче на безбедност ваздушне пловидбе, јавља се у зимским месецима (табела 8.), ређе у јесењим и пролећним месецима.

Табелом 12. је представљена честина у процентима базе облака одређених вредности при укупној облачности 0- 8/8.

Батајница  
 период: 05.2000-12.2007

Месец Час	VI	VII	VIII	IX	X	XI	XII	I	II	III	IV	V	VI
13	0.0	0.0	0.0	0.0	0.0	0.8	1.2	2.3	0.5	0.0	0.0	0.0	0.0
14	0.0	0.0	0.0	0.0	0.0	0.8	0.4	2.3	0.0	0.0	0.0	0.0	0.0
15	0.0	0.0	0.0	0.0	0.0	1.3	0.4	2.3	0.0	0.0	0.0	0.0	0.0
16	0.0	0.0	0.0	0.0	0.0	1.7	1.6	2.2	0.0	0.0	0.0	0.0	0.0
17	0.0	0.0	0.0	0.0	0.0	2.1	2.0	1.4	0.0	0.0	0.0	0.0	0.0
18	0.0	0.0	0.0	0.0	0.0	2.1	2.8	2.3	0.5	0.0	0.0	0.0	0.0
19	0.0	0.0	0.0	0.0	0.8	2.5	2.8	3.2	1.5	0.0	0.0	0.0	0.0
20	0.0	0.0	0.0	0.0	0.8	2.5	2.8	3.7	1.5	0.0	0.0	0.0	0.0
21	0.0	0.0	0.0	0.0	0.8	3.3	2.8	4.1	2.0	0.0	0.0	0.0	0.0
22	0.0	0.0	0.0	0.0	2.0	3.8	4.4	5.1	2.0	0.0	0.0	0.0	0.0
23	0.0	0.0	0.0	0.0	2.0	3.3	5.6	5.5	4.1	0.0	0.0	0.0	0.0
24	0.0	0.0	0.0	0.0	2.0	2.9	6.5	5.1	3.0	0.0	0.0	0.0	0.0
01	0.0	0.0	0.0	0.0	1.6	4.6	6.5	6.0	3.6	0.5	0.0	0.0	0.0
02	0.0	0.0	0.0	0.0	1.2	5.4	5.6	5.1	4.1	0.5	0.0	0.0	0.0
03	0.0	0.0	0.0	0.4	2.0	7.1	11.3	4.6	7.1	0.5	0.0	0.0	0.0
04	0.0	0.0	0.0	0.0	2.0	7.5	5.2	5.1	6.6	1.4	0.0	0.0	0.0
05	0.0	0.0	0.4	1.3	3.2	7.1	4.8	5.1	6.6	0.5	0.0	0.8	0.0
06	0.0	0.0	0.8	2.5	6.5	7.5	5.2	6.0	7.6	0.9	0.0	0.4	0.0
07	0.0	0.0	0.0	2.1	5.6	7.5	6.5	5.1	9.1	0.9	1.0	0.0	0.0
08	0.0	0.0	0.0	0.0	4.0	7.9	5.2	3.7	8.6	0.9	0.5	0.0	0.0
09	0.0	0.0	0.0	0.0	2.0	5.0	4.0	2.8	6.1	0.0	0.5	0.0	0.0
10	0.0	0.0	0.0	0.0	0.4	2.9	2.8	3.7	4.1	0.0	0.0	0.0	0.0
11	0.0	0.0	0.0	0.0	0.4	1.3	2.0	3.2	2.0	0.0	0.0	0.0	0.0
12	0.0	0.0	0.0	0.0	0.0	0.8	2.0	2.8	0.0	0.0	0.0	0.0	0.0
13	0.0	0.0	0.0	0.0	0.0	0.8	1.2	2.3	0.5	0.0	0.0	0.0	0.0

Табела 8. Честине (%) хоризонталне видљивости мање од 200 метара (N = 0-8/8)

Батајница  
 период: 05.2000-12.2007

Месец Час	VI	VII	VIII	IX	X	XI	XII	I	II	III	IV	V	VI
13	0.0	0.0	0.0	0.0	0.0	1.3	3.6	3.2	1.0	0.0	0.0	0.0	0.0
14	0.0	0.0	0.0	0.0	0.0	1.3	1.6	2.8	0.0	0.0	0.0	0.0	0.0
15	0.0	0.0	0.0	0.0	0.0	1.3	2.4	2.8	0.0	0.0	0.0	0.0	0.0
16	0.0	0.0	0.0	0.0	0.0	1.7	3.2	3.2	0.0	0.0	0.0	0.0	0.0
17	0.0	0.0	0.0	0.0	0.0	2.1	3.6	3.7	0.5	0.5	0.0	0.0	0.0
18	0.0	0.0	0.0	0.0	0.8	2.9	4.8	3.7	0.5	0.5	0.0	0.0	0.0
19	0.0	0.0	0.0	0.0	1.2	3.8	5.6	5.5	1.5	0.0	0.0	0.0	0.0
20	0.0	0.0	0.0	0.8	1.2	4.2	5.6	6.9	3.0	0.0	0.0	0.0	0.0
21	0.0	0.0	0.0	0.4	2.0	4.6	8.1	7.8	3.6	0.0	0.0	0.0	0.0
22	0.0	0.0	0.0	0.4	2.4	5.8	9.3	7.4	5.1	0.5	0.0	0.0	0.0
23	0.0	0.0	0.0	0.0	2.8	6.3	9.7	6.0	6.6	0.5	0.0	0.4	0.0
24	0.4	0.0	0.0	0.0	3.2	7.9	10.5	8.3	7.6	0.5	0.5	0.0	0.4
01	0.0	0.4	0.0	0.0	4.0	9.6	9.3	7.8	7.1	0.9	0.5	0.0	0.0
02	0.8	0.4	0.0	1.7	4.8	10.4	9.7	8.8	9.1	1.4	0.5	0.0	0.8
03	0.4	0.0	0.4	1.3	6.5	11.7	11.3	8.8	10.2	1.4	0.5	0.0	0.4
04	0.4	0.4	0.8	2.9	6.9	12.9	12.1	8.3	11.7	1.4	1.0	0.8	0.4
05	0.8	0.8	1.6	4.2	9.3	11.3	11.3	9.2	10.2	1.4	1.9	1.6	0.8
06	0.0	0.0	2.0	6.3	15.7	11.7	11.3	10.1	11.7	3.7	1.9	0.4	0.0
07	0.0	0.0	1.2	3.3	10.9	12.5	10.9	9.7	13.2	4.1	1.4	0.0	0.0
08	0.0	0.0	0.0	1.7	6.0	12.9	10.9	7.8	10.2	1.4	0.5	0.0	0.0
09	0.0	0.0	0.0	0.0	5.2	6.7	8.5	6.0	8.1	0.5	0.0	0.0	0.0
10	0.0	0.0	0.0	0.0	1.6	5.4	6.0	4.6	7.1	0.0	0.0	0.0	0.0
11	0.0	0.0	0.0	0.0	0.8	3.8	4.8	4.1	5.6	0.0	0.0	0.0	0.0
12	0.0	0.0	0.0	0.0	0.4	2.1	4.4	3.2	1.0	0.0	0.0	0.0	0.0
13	0.0	0.0	0.0	0.0	0.0	1.3	3.6	3.2	1.0	0.0	0.0	0.0	0.0

Табела 9. Честине (%) хоризонталне видљивости мање од 400 метара (N = 0-8/8)

Батајница  
 период: 05.2000-12.2007

Месец Час	VI	VII	VIII	IX	X	XI	XII	I	II	III	IV	V	VI
13	0.0	0.0	0.0	0.0	0.0	2.9	7.7	3.7	8.6	0.5	0.0	0.0	0.0
14	0.0	0.0	0.0	0.0	0.0	2.9	6.0	4.6	2.5	0.5	0.0	0.0	0.0
15	0.0	0.0	0.0	0.0	0.0	3.0	5.6	5.5	2.0	0.5	0.0	0.0	0.0
16	0.0	0.0	0.0	0.0	0.4	3.0	5.2	6.0	1.0	0.9	0.0	0.0	0.0
17	0.0	0.0	0.0	0.0	0.8	3.0	6.9	6.9	2.0	0.9	0.0	0.0	0.0
18	0.0	0.0	0.0	0.0	1.2	4.2	8.5	7.4	3.0	0.5	0.0	0.0	0.0
19	0.0	0.0	0.0	0.4	2.0	5.0	8.9	9.2	4.1	0.5	0.0	0.0	0.0
20	0.0	0.0	0.0	0.8	2.0	5.8	10.9	9.2	5.6	0.0	0.0	0.0	0.0
21	0.0	0.0	0.0	0.4	2.8	6.7	12.5	10.1	6.6	0.9	0.0	0.0	0.0
22	0.0	0.0	0.0	0.8	3.2	8.8	14.1	11.1	7.1	0.9	0.0	0.0	0.0
23	0.4	0.0	0.0	0.8	4.0	11.3	14.5	12.4	8.6	0.5	0.0	0.4	0.4
24	0.4	0.4	0.0	0.4	5.2	10.8	14.9	11.5	9.6	0.9	0.5	0.0	0.4
01	0.4	0.4	0.0	1.7	6.5	12.1	14.5	12.9	9.6	1.4	1.4	0.4	0.4
02	1.7	0.4	0.4	2.9	8.5	12.5	14.5	13.4	10.7	1.8	1.4	0.8	1.7
03	1.7	0.8	0.8	5.0	10.5	15.0	14.9	14.3	12.2	2.3	1.0	0.8	1.7
04	2.5	0.4	2.8	5.0	12.5	16.7	15.3	12.9	12.7	2.3	2.9	0.8	2.5
05	2.9	1.6	5.6	7.5	16.1	16.7	14.5	14.3	13.7	5.5	3.8	2.4	2.9
06	0.8	0.4	2.8	9.2	17.3	15.8	15.7	13.8	14.7	6.0	3.3	0.8	0.8
07	0.4	0.0	2.4	4.2	16.5	19.2	19.8	16.1	18.3	6.5	2.4	0.4	0.4
08	0.0	0.0	0.8	2.5	10.5	16.3	19.8	16.6	17.8	3.7	1.9	0.0	0.0
09	0.0	0.0	0.0	0.4	6.0	10.0	16.1	14.3	15.2	2.3	0.5	0.0	0.0
10	0.0	0.0	0.0	0.0	1.6	7.5	10.9	9.2	9.6	1.4	0.0	0.0	0.0
11	0.0	0.0	0.0	0.0	1.6	4.6	8.1	6.0	7.1	0.5	0.0	0.0	0.0
12	0.0	0.0	0.0	0.0	0.4	3.8	8.1	4.6	5.1	0.5	0.0	0.0	0.0
13	0.0	0.0	0.0	0.0	0.0	2.9	7.7	3.7	8.6	0.5	0.0	0.0	0.0

Табела 10. Честине (%) хоризонталне видљивости мање од 800 метара (N = 0-8/8)

Батајница  
 период: 05.2000-12.2007

Месец Час	VI	VII	VIII	IX	X	XI	XII	I	II	III	IV	V	VI
13	0.0	0.0	0.0	0.0	0.4	5.0	14.9	11.5	16.2	1.8	0.0	0.0	0.0
14	0.0	0.0	0.0	0.0	0.4	6.3	12.9	8.8	7.6	1.8	0.0	0.0	0.0
15	0.0	0.4	0.0	0.0	0.4	7.1	12.9	10.1	7.6	1.8	0.5	0.0	0.0
16	0.0	0.0	0.0	0.0	1.2	7.5	15.3	11.1	8.1	2.8	0.5	0.0	0.0
17	0.4	0.0	0.0	0.0	2.4	9.2	14.9	16.6	6.1	2.3	0.5	0.0	0.4
18	0.0	0.0	0.0	0.4	2.4	9.2	14.5	13.8	5.1	3.7	1.0	0.4	0.0
19	0.0	0.0	0.0	0.4	2.4	8.3	17.7	16.6	5.6	1.4	0.0	0.0	0.0
20	0.0	0.0	0.0	0.8	2.4	9.2	21.0	18.9	8.1	1.4	0.5	0.0	0.0
21	0.0	0.0	0.0	0.4	3.6	10.0	20.6	17.5	10.7	1.8	0.5	0.0	0.0
22	0.0	0.4	0.0	1.3	4.8	11.7	21.8	20.3	10.7	1.8	0.0	0.0	0.0
23	0.4	0.4	0.0	2.1	6.0	14.2	20.6	19.8	14.2	2.3	0.5	0.8	0.4
24	0.8	0.4	0.0	1.7	6.9	15.4	20.2	18.4	14.7	2.8	0.5	0.8	0.8
01	0.8	0.4	0.0	2.9	8.9	16.3	21.0	18.0	15.2	4.1	1.9	1.6	0.8
02	1.7	0.4	0.4	3.8	11.7	15.8	21.4	18.9	15.2	4.1	2.4	2.0	1.7
03	2.5	2.0	2.0	5.0	14.1	18.3	21.0	17.5	15.7	5.1	1.9	2.0	2.5
04	3.3	2.8	4.8	6.3	16.9	20.4	21.8	16.6	17.3	5.5	4.3	3.2	3.3
05	3.3	3.2	8.5	10.8	20.6	21.3	21.8	18.9	17.8	8.8	8.1	4.4	3.3
06	1.3	1.6	6.5	13.3	25.0	23.3	24.2	19.8	19.3	9.7	4.8	2.0	1.3
07	0.8	0.4	4.4	7.9	26.6	26.7	31.9	27.2	28.9	12.0	4.3	0.8	0.8
08	0.0	0.0	2.4	4.2	14.5	24.6	32.7	28.6	27.9	8.8	2.4	0.0	0.0
09	0.0	0.0	0.4	1.3	10.9	18.3	30.2	25.3	25.9	5.1	1.0	0.0	0.0
10	0.0	0.0	0.0	0.8	5.6	14.2	25.0	22.1	20.8	3.7	0.0	0.0	0.0
11	0.0	0.0	0.0	0.0	3.2	8.3	20.2	17.5	14.2	3.7	0.0	0.0	0.0
12	0.0	0.0	0.0	0.4	0.8	6.3	16.9	14.7	12.7	2.3	0.0	0.0	0.0
13	0.0	0.0	0.0	0.0	0.4	5.0	14.9	11.5	16.2	1.8	0.0	0.0	0.0

Табела 11. Честине (%) хоризонталне видљивости мање од 1600 метара (N = 0-8/8)

Батајница  
 период: 05.2000-12.2007

Месец Час	VI	VII	VIII	IX	X	XI	XII	I	II	III	IV	V	VI
13	0.4	0.0	0.0	0.8	2.4	14.6	31.5	22.1	22.8	4.1	0.5	0.0	0.4
14	0.0	0.0	0.4	0.0	3.2	14.6	27.8	19.8	17.8	4.1	1.0	0.4	0.0
15	0.0	0.4	0.8	0.4	4.0	14.6	27.8	20.3	16.8	4.6	1.0	0.4	0.0
16	0.0	0.0	0.4	0.4	5.2	13.8	31.5	24.0	15.2	5.5	1.0	0.4	0.0
17	0.4	0.0	0.8	0.8	6.5	15.0	32.3	28.6	17.8	7.4	1.0	0.4	0.4
18	0.0	0.8	0.4	2.1	6.5	12.5	25.4	21.2	17.3	9.2	1.9	0.8	0.0
19	0.0	0.0	0.4	0.4	4.8	12.9	27.0	21.7	10.7	5.1	2.9	0.8	0.0
20	0.0	0.0	0.4	0.8	4.4	12.9	28.6	24.0	13.2	3.7	1.9	0.4	0.0
21	0.0	0.0	0.0	0.8	6.0	13.8	29.4	26.7	15.2	3.7	1.9	0.4	0.0
22	0.0	0.4	0.0	1.3	8.5	15.8	29.8	26.7	16.2	8.8	2.4	0.8	0.0
23	0.4	0.4	0.4	2.9	10.1	20.0	29.4	27.6	19.8	5.5	2.4	1.2	0.4
24	0.8	0.8	0.4	3.8	10.5	20.4	27.0	28.1	21.3	5.1	2.4	1.6	0.8
01	1.7	0.4	0.8	4.6	13.3	21.3	28.2	27.2	21.8	6.5	3.8	1.6	1.7
02	2.1	1.6	1.6	5.4	16.1	23.8	30.6	29.5	21.3	7.4	5.2	2.4	2.1
03	2.9	2.8	4.4	7.1	19.0	24.2	31.0	28.6	22.8	8.8	6.2	2.4	2.9
04	6.7	4.8	6.0	9.6	23.0	23.8	32.3	28.6	24.9	9.7	7.6	4.8	6.7
05	7.5	8.5	14.9	16.7	27.8	25.0	31.9	28.1	25.9	11.1	11.9	6.0	7.5
06	4.2	6.9	15.3	23.8	31.9	27.9	33.9	28.1	29.4	17.1	12.9	4.8	4.2
07	1.3	2.0	8.1	18.3	35.1	37.1	45.2	37.3	36.0	18.9	9.5	2.4	1.3
08	0.4	0.4	3.6	10.8	28.6	37.5	46.0	40.1	41.1	16.6	8.1	0.0	0.4
09	0.4	0.0	1.2	5.0	19.0	32.1	46.0	40.1	38.1	10.1	3.8	0.0	0.4
10	0.8	0.4	0.0	2.9	13.3	25.0	43.1	37.8	35.0	8.3	3.3	0.0	0.8
11	0.0	0.4	0.0	2.5	7.3	20.8	36.7	30.0	29.9	8.8	1.0	0.0	0.0
12	0.4	0.0	0.0	1.7	4.4	15.0	33.9	25.3	22.3	7.4	0.5	0.4	0.4
13	0.4	0.0	0.0	0.8	2.4	14.6	31.5	22.1	22.8	4.1	0.5	0.0	0.4

Табела 12. Честине (%) хоризонталне видљивости мање од 2400 метара (N = 0-8/8)

Аеродром Батајница  
Aerodrome Batajnica

Период 05.2000-12.2007  
Period of record 05.2000-12.2007

висина базе облака	<50	<100	<200	<300	<600	<1000	<1500	<2000	<2500	веће или једнако 2500
Месец										
1	4.26	7.49	14.65	18.28	27.23	34.43	45.56	57.78	57.89	78.84
2	3.89	5.99	11.63	14.97	24.37	30.88	42.39	52.58	52.64	77.83
3	0.13	1.02	3.88	6.22	11.44	16.55	28.07	43.78	43.82	72.96
4	0.14	1.43	3.97	6.13	11.79	16.51	28.45	46.67	46.77	72.68
5	0.05	0.17	0.96	1.71	6.22	11.98	24.70	44.83	45.03	72.28
6	0.02	0.26	2.26	3.72	7.90	12.57	25.61	44.62	44.76	66.27
7	0.02	0.24	2.25	3.53	7.06	12.42	23.19	42.59	42.79	58.95
8	0.32	1.14	2.44	3.78	6.92	11.46	21.51	39.05	39.05	59.74
9	0.35	1.46	4.95	7.93	13.85	18.33	27.66	44.10	44.29	69.53
10	1.66	3.86	7.01	8.85	13.29	16.10	23.50	36.14	36.32	67.00
11	4.01	6.93	11.51	14.11	19.70	24.60	33.33	45.36	45.47	76.70
12	6.57	11.91	21.29	27.05	38.32	44.10	55.11	64.87	64.95	82.31
Ср. вр. (Mean)	1.79	3.49	7.23	9.69	15.67	20.83	31.59	46.86	46.98	71.26

Табела 12. Честине (%) висине базе облака (у метрима) по месецима при N=0-8

## 2.5 Ветар

Аеродром Батајница се налази у зони три преовлађујућа ветра током целе године: западног, северозападног и југоисточног - кошава.

Апсолутне честине ветра са брзином једнаком или већом од: 01, 05, 09, 13, 18 и 25 m/s, по месецима, за период од маја 2000. до децембра 2007. године, из расположивих података, представљене су у табелама 13, 14, 15. и 16. Југоисточни ветар или кошава најчешће дува од септембра до маја, а поједини удари овог слаповитог ветра могу прећи брзине (средње сатне брзине) од 13 m/s, односно 47 km/h.

Релативне честине правца ветра за интервале брзина: 1-4, 5-8, 9-12 и  $\geq 13$  m/s, представљене су ружама ветра по месецима, сезонама и за годину. Најчешћи и најјачи ветрови дувају из југоисточног правца у марту и априлу. Најмање тишина има у априлу ( релативна честина тишина је 1,6 %) , а највише у октобру ( 9 %).

Осим наведених начина, ветар је представљен и годишњом ружом ветра која приказује честине (%) ветра брзине: 1-4, 5-8 и  $\geq 9$  m/s, по правцима груписаним у односу на правац пружања аеродромске писте. Овај начин представљања ветра је врло подесан, јер се са руже ветра на којој је означен правац пружања аеродромске писте лако уочава да ли писта лежи у каналу преовлађујућих односно најјачих ветрова или не, као и карактеристика бочних ветрова.

Поступак израде руже ветра са правцима груписаним у односу на правац пружања аеродромске писте је следећи: Координатни систем је постављен тако да му апсцисна оса лежи дуж писте, а ординатна оса представља праву нормалну у односу на правац пружања писте. Ако се цео систем заротира за  $45^\circ$  (увек) у правцу кретања казаљке на сату, нови положај оса координатног система разграничаваће четири сектора симетрично распоређених у односу на правац пружања писте. Сектор који је десно од новог положаја негативног дела апсцисне осе означава се као први, а остали се обележавају даље редом (2, 3 и 4) у правцу кретања казаљке на сату. Ружа ветра се конструише помоћу оса на којима је означена релативна честина у процентима (график 1. Годишње честине у процентима брзина ветра у односу на правац пружања аеродромске писте; полетно-слетна стаза је  $300^\circ/120^\circ$  ).

Табелом 17. приказана је честина (у промилима) појаве падавина при различитим правцима ветра.



График 1.

V>m/s	010	020	030	040	050	060	070	080	090	100	110	120	130	140	150	160	170	180	190	200	210	220	230	240	250	260	270	280	290	300	310	320	330	340	350	360	УКУПНО							
ЈАНУАР	25																																											
	18																																											
	13																																											
	09												2	1													4	1			1	1	2	1				13						
	05	9	11	2	6	3	3	1	2	4	11	25	78	90	38	5	6	5	3		2					1	4	14	23	55	18	7	31	55	25	23	8	10	578					
	01	91	77	72	84	43	70	65	105	127	194	166	175	147	92	52	78	97	88	81	83	103	69	115	93	98	168	159	192	67	57	60	66	60	93	127	81	3595						
	Тишине				233				Недостаје				789				Укупан број случајева				5208																							
ФЕБРУАР	25																																											
	18																																											
	13																																											
	09	3	1									4	14	13	13														1		1	1	2	3	3	1			60					
	05	19	11	6	6		1	5	4	3	8	30	80	98	46	3	1		2	6	5		1			3	11	20	70	36	18	29	61	56	37	25	20	721						
	01	120	85	89	59	45	64	86	101	93	144	107	121	108	81	56	74	96	120	91	99	104	90	128	137	110	145	152	180	82	87	70	108	116	126	168	104	3746						
	Тишине				127				Недостаје				74				Укупан број случајева				4728																							
V>m/s	010	020	030	040	050	060	070	080	090	100	110	120	130	140	150	160	170	180	190	200	210	220	230	240	250	260	270	280	290	300	310	320	330	340	350	360	УКУПНО							
МАРТ	25																																											
	18																																											
	13																																											
	09	16	2	1								4	8	24	30	3	1										3	1	1	2	2	3	3	4	2	2	5		117					
	05	37	17	13	6	4	4	1		1	11	44	123	148	75	19	14	13	10	10	17	6	4	4	6	8	12	25	70	24	13	20	45	42	45	57	34	982						
	01	134	83	93	91	55	61	53	91	115	154	146	176	129	107	78	75	128	110	123	114	136	91	125	103	87	137	152	186	84	61	73	141	81	150	148	90	3961						
	Тишине				94				Недостаје				54				Укупан број случајева				5208																							

Табела 13. Апсолутне честине средње сатне брзине ветра једнаке или веће од одређених вредности (m/s)

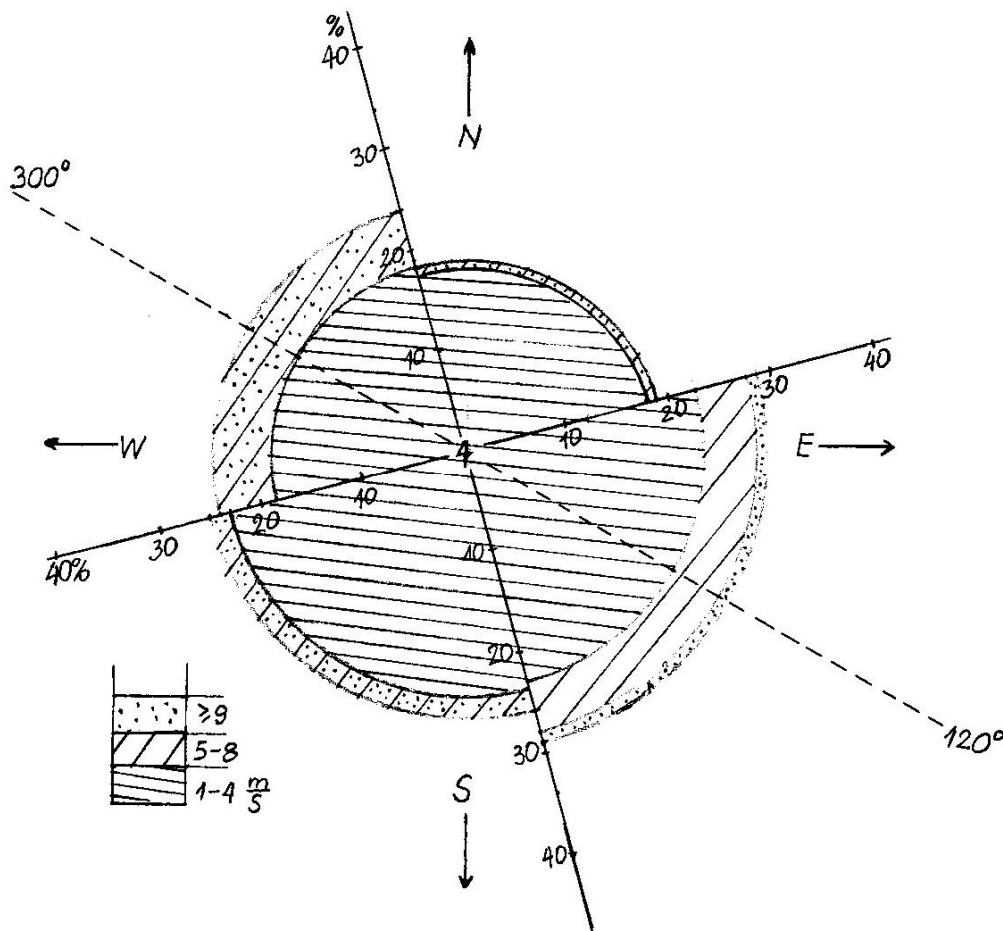

V>m/s	010	020	030	040	050	060	070	080	090	100	110	120	130	140	150	160	170	180	190	200	210	220	230	240	250	260	270	280	290	300	310	320	330	340	350	360	УКУПНО		
ЈУЛ	25																																						
	18																																						
	13																																						
	09	2																			1						2						1			1	2	9	
	05	19	4	3	6		1		2	1	1	6	9	14	13	12	13	2	3	2	2	0	1	3	2		15	48	61	21	28	36	60	23	43	24	16	494	
	01	113	78	85	108	68	93	105	134	159	232	173	162	159	90	91	104	107	80	111	85	126	113	171	152	128	240	280	245	119	137	124	247	177	205	214	99	5114	
Тишине		277					Недостаје					58					Укупан број случајева										5952												
V>m/s	010	020	030	040	050	060	070	080	090	100	110	120	130	140	150	160	170	180	190	200	210	220	230	240	250	260	270	280	290	300	310	320	330	340	350	360	УКУПНО		
АВГУСТ	25																																						
	18																																						
	13																																						
	09																																						
	05	6	9	2	1	3	3	1			3	13	41	36	6	2	3	2	1		2			1			3	25	59	24	29	13	27	18	9	22	11	375	
	01	144	95	96	103	83	97	90	140	198	256	199	164	152	103	79	96	117	141	109	99	162	127	182	131	166	225	256	225	115	143	110	199	215	190	216	137	5360	
Тишине		172					Недостаје					42					Укупан број случајева										5952												
V>m/s	010	020	030	040	050	060	070	080	090	100	110	120	130	140	150	160	170	180	190	200	210	220	230	240	250	260	270	280	290	300	310	320	330	340	350	360	УКУПНО		
СЕПТЕМБАР	25																																						
	18																																						
	13																																						
	09	1	1										5	3	1																								
	05	14	4	2	2		1			2	1	14	59	79	21	6	4	2	1	2		1	1	3	5	3	5	25	36	26	30	15	21	23	22	8	9	447	
	01	132	113	85	103	66	79	98	134	172	285	231	208	191	109	70	94	116	95	117	77	113	104	143	99	104	215	231	217	93	100	106	202	157	163	163	111	4896	
Тишине		257					Недостаје					145					Укупан број случајева										5760												

Табела 15. Апсолутне честине средње сатне брзине ветра једнаке или веће од одређених вредности (m/s)

V>m/s	010	020	030	040	050	060	070	080	090	100	110	120	130	140	150	160	170	180	190	200	210	220	230	240	250	260	270	280	290	300	310	320	330	340	350	360	УКУПНО											
ОКТОБАР	25																																															
	18																																															
	13																																															
	09	1											10	24	2	3													1											47								
	05	10	6	7	2						3	10	42	72	209	80	12	8	3	1	4	1			1			3		2	11	16	6	6	11	20	6	9	12	8	581							
	01	88	88	70	79	41	89	91	130	195	325	314	437	281	151	123	111	137	116	105	83	108	88	112	89	61	112	148	129	64	68	61	100	86	94	121	60	4555										
	Тишине				514				Недостаје				255				Укупан број случајева				5952																											
V>m/s	010	020	030	040	050	060	070	080	090	100	110	120	130	140	150	160	170	180	190	200	210	220	230	240	250	260	270	280	290	300	310	320	330	340	350	360	УКУПНО											
НОВЕМБАР	25																																															
	18																																															
	13																																															
	09													6	8	5	3												1			1	3	7	6	2	2	2		46								
	05	10	5	1	3	2	7	2	2	1	8	21	76	80	62	22	35	12	10	13	2				1		4	14	24	54	29	17	34	67	58	28	18	19	741									
	01	79	68	50	74	54	56	100	132	169	254	255	396	300	159	126	103	106	128	115	93	116	90	136	90	113	156	211	166	99	99	88	131	77	76	95	62	4622										
	Тишине				258				Недостаје				93				Укупан број случајева				5760																											
V>m/s	010	020	030	040	050	060	070	080	090	100	110	120	130	140	150	160	170	180	190	200	210	220	230	240	250	260	270	280	290	300	310	320	330	340	350	360	УКУПНО											
ДЕЦЕМБАР	25																																															
	18																																															
	13																																															
	09	2	2										1	8	3	6														3	1										30							
	05	18	7	9	4			1			1	22	162	149	31	19	11	3	2		1		1			1	3		12	25	12	5	14	26	36	20	24	16	635									
	01	124	97	136	97	68	82	115	138	165	208	205	224	193	132	83	87	121	103	66	64	89	66	107	112	129	160	172	149	70	57	73	134	107	98	166	79	4276										
	Тишине				206				Недостаје				805				Укупан број случајева				5952																											

Табела 16. Апсолутне честине средње сатне брзине ветра једнаке или веће од одређених вредности (m/s)

ружа ветра за јануар

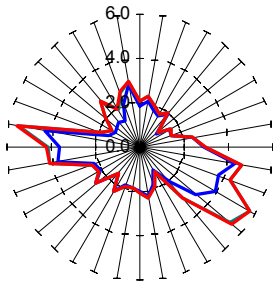

— 1-4 m/s — 5-8 m/s — >=9 m/s

ружа ветра за фебруар

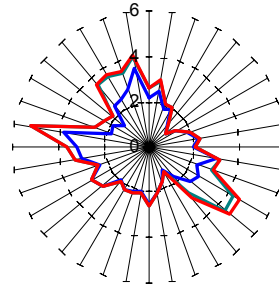

— 1-4 m/s — 5-8 m/s — >=9 m/s

ружа ветра за март

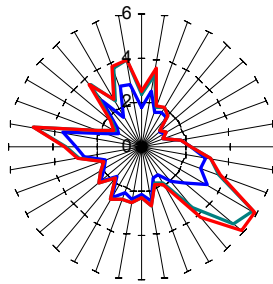

— 1-4 m/s — 5-8 m/s — >=9 m/s

ружа ветра за април

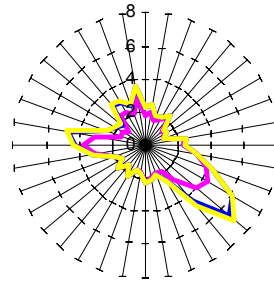

— 1-4 m/s — 5-8 m/s — 9-12 m/s — >=13 m/s

ружа ветра за мај

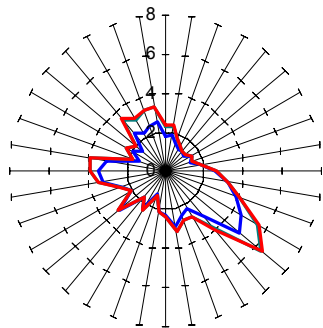

— 1-4 m/s — 5-8 m/s — >=9 m/s

ружа ветра за јун

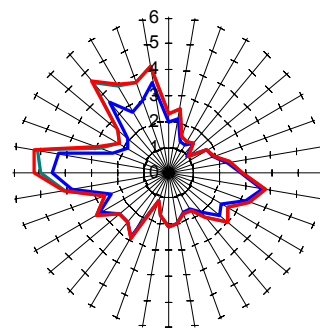

— 1-4 m/s — 5-8 m/s — >=9 m/s

ружа ветра за јул

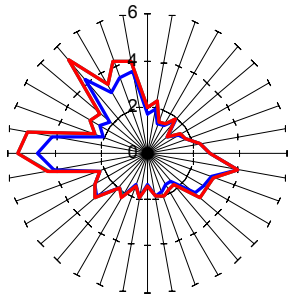

— 1-4 m/s — 5-8 m/s — >=9 m/s

ружа ветра за август

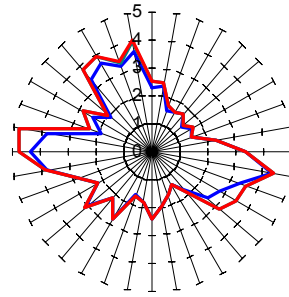

— 1-4 m/s — 5-8 m/s — >=9 m/s

ружа ветра за септембар

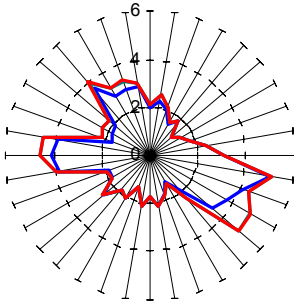

— 1-4 m/s — 5-8 m/s — >=9 m/s

ружа ветра за октобар

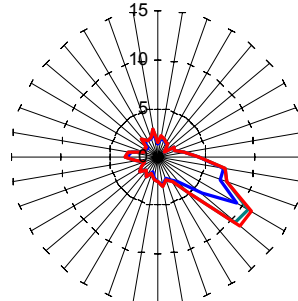

— 1-4 m/s — 5-8 m/s — >=9 m/s

ружа ветра за новембар

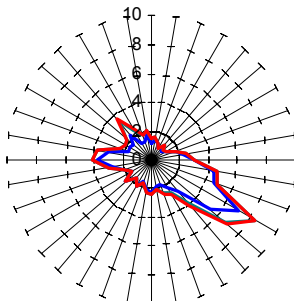

— 1-4 m/s — 5-8 m/s — >=9 m/s

ружа ветра за децембар

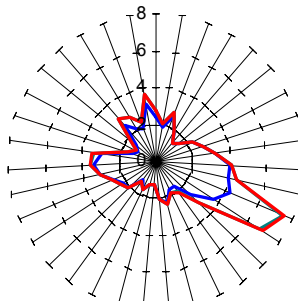

— 1-4 m/s — 5-8 m/s — >=9 m/s

годишња ружа ветра, Батајница 5.2000-12.2007.

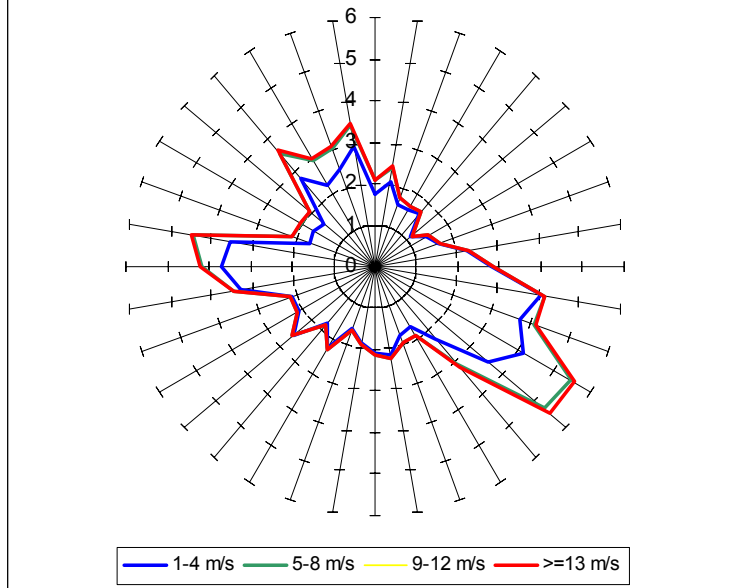

ружа ветра за пролеће

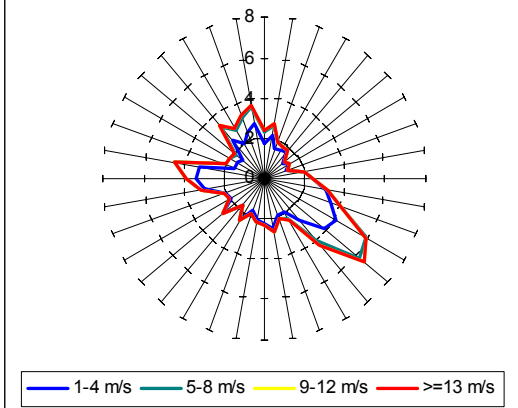

ружа ветра за лето

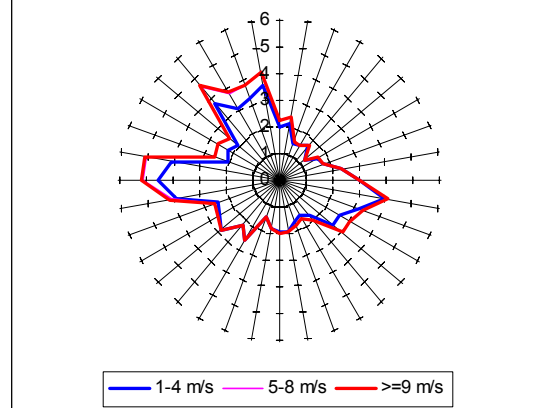

ружа ветра за јесен

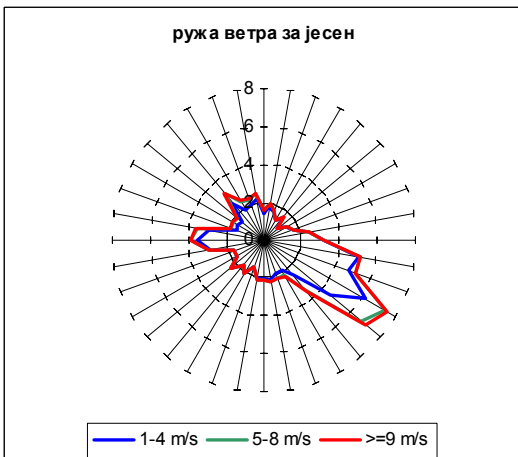

ружа ветра за зиму

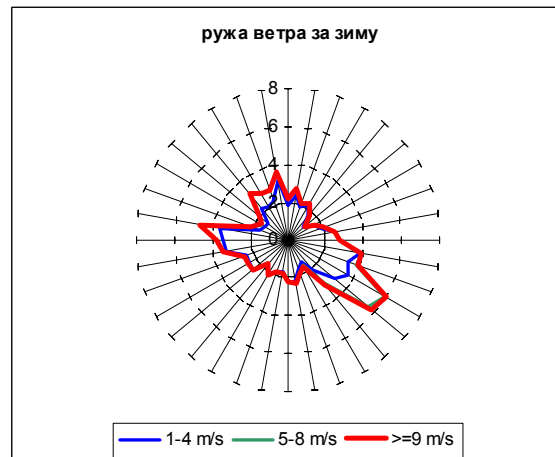

	Месец												Сезона				Година
	1	2	3	4	5	6	7	8	9	10	11	12	Пролеће	Лето	Јесен	Зима	
Тишине	2,8	2,8	0,2	0,0	0,3	0,3	0,0	0,2	0,3	2,9	4,7	2,2	0,2	0,2	1,6	2,6	1,4
010	5,1	6,6	6,5	4,4	3,9	4,0	1,0	2,5	4,2	2,5	6,3	4,3	4,9	2,5	2,1	5,3	4,2
020	5,3	4,0	2,3	1,6	1,8	2,6	0,5	0,8	3,0	3,0	2,6	4,1	1,9	1,3	0,9	4,5	2,6
030	4,4	2,8	2,1	1,8	1,8	1,7	0,3	1,7	2,3	3,6	2,3	4,1	1,9	1,2	0,7	3,8	2,4
040	5,3	1,7	1,9	3,0	1,2	1,2	0,8	0,7	2,4	2,2	2,3	4,7	2,0	0,9	0,7	4,0	2,2
050	2,2	1,3	2,1	2,0	1,0	1,0	0,0	0,5	0,7	1,4	3,3	2,1	1,7	0,5	1,1	1,9	1,4
060	4,7	1,9	2,5	1,6	0,8	1,4	0,5	1,2	1,4	1,9	3,0	2,4	1,6	1,0	1,0	3,0	1,9
070	2,8	4,2	1,9	1,2	1,3	1,2	0,2	1,0	2,6	2,7	2,8	3,5	1,5	0,8	0,9	3,5	2,1
080	4,0	3,6	1,7	2,8	2,0	1,6	0,8	1,0	3,1	1,7	2,6	2,2	2,2	1,1	0,9	3,2	2,2
090	3,6	4,2	2,7	2,2	0,8	1,9	0,5	0,3	2,8	2,2	2,6	3,1	1,9	0,9	0,9	3,6	2,2
100	2,8	5,7	2,5	1,2	1,0	3,0	1,0	1,2	1,9	3,6	3,0	2,8	1,5	1,7	1,0	3,7	2,4
110	5,5	6,8	2,7	2,4	1,8	2,3	1,5	1,2	2,8	2,7	3,1	3,5	2,3	1,6	1,0	5,1	2,9
120	6,1	7,0	5,6	5,0	1,7	1,0	0,8	1,5	1,7	3,9	3,8	9,3	4,0	1,1	1,3	7,6	3,8
130	6,1	8,5	2,3	9,5	2,4	1,2	1,0	1,2	3,0	7,6	4,0	11,2	4,6	1,1	1,3	8,7	4,7
140	4,2	6,4	1,7	6,5	2,4	0,3	0,3	1,0	0,7	4,9	2,1	4,0	3,5	0,6	0,7	4,8	2,8
150	2,0	1,9	2,1	2,0	0,8	0,2	0,3	0,3	0,2	1,5	0,9	3,3	1,6	0,3	0,3	2,4	1,3
160	2,8	2,8	1,7	2,2	1,2	0,5	0,5	0,7	0,9	1,7	1,2	2,4	1,7	0,6	0,4	2,6	1,5
170	4,4	2,3	2,1	2,0	2,2	0,5	0,5	1,2	1,0	1,0	1,4	3,3	2,1	0,7	0,5	3,3	1,8
180	2,0	1,5	1,0	2,6	0,5	0,9	0,3	1,0	0,3	1,0	2,8	2,8	1,3	0,7	0,9	2,1	1,4
190	1,4	1,1	0,8	2,4	1,3	0,9	0,3	0,5	1,0	1,2	1,9	1,4	1,5	0,6	0,6	1,3	1,2
200	2,4	1,1	1,0	1,4	0,7	0,9	0,7	0,5	0,0	1,0	1,7	0,2	1,0	0,7	0,6	1,2	0,9
210	3,8	3,4	3,3	1,8	1,7	0,7	1,0	1,3	1,9	1,5	2,3	0,7	2,2	1,0	0,7	2,5	1,9
220	2,4	1,9	0,8	1,0	1,2	1,9	1,2	0,7	0,7	1,2	1,6	1,2	1,0	1,2	0,5	1,8	1,3
230	3,4	1,7	2,3	2,6	3,4	1,9	2,5	2,9	1,4	1,7	1,2	1,9	2,8	2,4	0,4	2,3	2,2
240	2,8	4,7	2,7	2,2	2,5	3,7	2,9	1,0	1,0	1,2	1,6	2,2	2,5	2,5	0,5	3,1	2,3
250	2,6	2,8	3,7	3,0	3,9	2,8	2,0	2,9	1,2	1,4	1,9	4,1	3,5	2,6	0,6	3,2	2,7
260	6,7	5,1	5,8	6,2	4,5	5,0	3,9	5,5	3,5	2,0	6,3	4,5	5,4	4,8	2,1	5,4	4,9
270	5,9	7,8	6,3	8,1	4,0	7,8	7,6	5,5	4,7	2,9	8,5	9,1	6,1	7,0	2,8	7,7	6,5
280	9,5	14,6	15,8	12,1	5,2	6,8	5,4	6,0	8,9	2,2	6,1	5,5	10,7	6,1	2,0	9,6	7,9
290	4,6	7,6	4,4	9,1	2,0	4,0	2,5	2,4	5,4	1,7	5,2	3,1	5,0	3,0	1,7	4,9	4,2
300	4,2	5,3	3,1	6,0	2,9	3,0	2,2	3,5	4,0	1,7	4,3	2,4	3,9	2,9	1,4	3,9	3,5
310	5,3	5,5	5,0	4,6	4,2	3,5	2,9	2,0	6,3	2,5	2,6	5,0	4,6	2,8	0,9	5,3	4,1
320	6,1	9,1	6,9	6,5	4,2	4,0	3,9	3,9	9,2	3,6	7,5	7,1	5,8	3,9	2,5	7,4	5,9
330	3,8	8,7	4,4	6,7	4,2	6,4	2,4	3,7	4,7	3,7	5,0	6,2	5,1	4,1	1,7	6,2	4,9
340	6,3	9,5	10,4	3,8	4,5	5,4	3,5	2,9	6,4	2,2	4,5	5,0	6,2	3,9	1,5	6,8	5,3
350	5,9	10,8	8,9	6,9	6,2	4,4	2,7	4,4	6,8	4,2	3,5	7,6	7,3	3,8	1,1	8,0	5,9
360	5,5	4,2	4,2	4,4	3,9	3,5	1,3	3,0	3,6	2,0	5,9	3,8	4,1	2,6	2,0	4,5	3,7

Табела 17. Честине (у промилима) појаве падавина при различитим правцима ветра

## 2.6 Појаве

Појаве које могу да утичу на одвијање ваздушног саобраћаја представљене су табелом 18. (средњи број дана по месецима за дате појаве и њихов годишњи збир).

Падавине могу да отежају, па и да онемогуће одвијање ваздушног саобраћаја. Степен утицаја падавина на експлоатацију аеродрома зависи од њиховог облика и интензитета, температуре ваздуха при којој се јављају, а у зимском периоду и од брзине и правца приземног ветра. Посебне проблеме на полетно слетним стазама могу да изазову мећава, вејавица и киша која се леђи.

Највећи средњи број дана са падавинама  $\geq 0.1$  mm у области аеродрома има април (10.6 mm), а најмањи јун (7.5 mm). *Киша која се леђи* је појава која може да се јави од децембра до фебруара. *Снежни покривач* се формира од новембра до марта, а најдуже може да траје у фебруару, просечно 7.7 дана.

*Магли* је посвећена је посебна пажња. Представљена је трима табелама: табелом вероватноће појаве магле, табелом честина (%) магле непрекидног трајања у сатима, по

интервалима и табелом вероватноће појаве магле у сату по месецима. Дан са маглом је онај дан у коме је забележена појава магле без обзира на дужину трајања.

Магла се на аеродрому Батајница јавља у свим месецима. Њено појављивање током целе године је у вези са близином реке Дунав. Највише се јавља у новембру, децембру и јануару са вероватноћом редом од 31.7 %, 37.9 % и 32.3 % (табела 19).

Из табеле 20. се може видети да су најчешће магле које трају 1 до 2 сата, мада су честе и оне са трајањем мањим од једног сата као и са трајањима 2-4 и 4-8 сати. Магле које трају дуже од 24 сата могу да се јаве понекад у новембру и фебруару, а нешто више у децембру и јануару.

Вероватноћа појаве магле по сатима у току дана и по месецима дата је у табели 21. Од новембра до фебруара магла се може јавити током целог дана, с тим што је вероватноћа њене појаве у јутарњим сатима већа.

Појаве Месец	Магла	Јак ветар	Падавине	Пљусак кише	Киша која се леди	Пљусак снега	Мећава	Снежни покривач	Поледица на тлу	Грмљавина
I	10.0	0.9	10.3	0.9	1.1	0.3		7.6	1.4	0.1
II	8.3	3.3	10.1	1.3	0.3	0.7	0.1	7.7	0.3	
III	3.4	8.6	8.0	1.7		0.9		3.3	0.1	0.3
IV	2.1	11.1	10.6	5.9		0.4				2.9
V	1.3	11.1	9.0	8.3						7.4
VI	1.6	10.6	7.5	7.1						6.5
VII	0.8	9.3	7.8	8.3						7.0
VIII	2.1	7.4	9.1	8.8						7.8
IX	4.1	5.4	9.0	3.6					0.1	3.0
X	8.5	6.5	9.6	3.1					0.3	1.3
XI	9.5	7.6	9.3	1.3		0.8		0.8	0.0	0.4
XII	11.8	5.5	10.3	0.4	0.3	0.3		5.5	0.6	0.1
Година	63.5	87.2	110.5	50.5	1.7	3.3	0.1	24.8	2.9	36.7

Табела 18. Средњи број дана са појавама

Месец Вероватноћа	I	II	III	IV	V	VI	VII	VIII	IX	X	XI	XII	Год.
%	32.3	29.4	11.1	7.1	4	5.4	2.4	6.9	13.8	27.4	31.7	37.9	17.3

Табела 19. Вероватноћа појаве магле

Месец Час	I	II	III	IV	V	VI	VII	VIII	IX	X	XI	XII
мање од 1	5.1	2.5	2.3	2.4	0.8	1.7	0.4	1.2	2.5	2.4	2.1	2.0
1-2	6.0	5.1	3.2	1.4	2.4	1.7	0.8	2.4	3.3	6.9	4.6	8.5
2-4	4.1	5.1	4.6	1.0	0.8	0.8	0.4	2.4	3.8	6.9	3.8	11.7
4-8	4.6	5.6	2.3	2.4	0.4	0.4	0.4	1.2	5.4	7.7	6.7	5.6
8-12	3.7	3.0	0.5			0.4				2.0	4.6	5.2
12-16	3.7	3.0	0.5							2.4	4.2	2.4
16-20	1.4	2.0								0.4	1.3	2.4
20-24	0.5	1.0									0.4	0.4
веће од 24	1.4	0.5									0.8	2.0

Табела 20. Честине (%) магле непрекидног трајања у часовима, по интервалима

Час Месец	1	2	3	4	5	6	7	8	9	10	11	12	13	14	15	16	17	18	19	20	21	22	23	24	
I	12.9	13.4	14.3	12.9	14.3	13.8	16.1	16.6	14.3	9.2	6.0	4.6	3.7	4.6	5.5	6.0	6.9	7.4	9.2	9.2	11.5	11.1	12.4	11.5	
II	9.6	10.7	13.7	12.7	13.7	14.7	18.3	17.8	15.2	9.6	7.1	5.1	3.6	2.5	2.0	1.0	2.0	3.0	4.1	5.6	6.6	7.1	8.1	9.6	
III	1.4	2.3	2.3	2.3	5.5	6.0	6.5	3.7	2.3	1.4	0.5	0.5	0.5	0.5	0.5	0.9	0.9	0.5	0.5		0.9	0.9	0.5	0.9	
IV	1.4	1.4	1.0	2.9	3.8	3.3	2.4	1.9	0.5															0.5	
V	0.4	0.8	0.8	0.8	2.4	0.8	0.4																	0.4	
VI	0.8	1.7	1.7	2.5	2.9	0.8	0.4																	0.4	0.4
VII	0.4	0.4	0.8	0.4	1.6	0.4																			0.4
VIII		0.4	0.8	2.8	5.6	2.8	2.4	0.8																	
IX	5.0	2.9	5.0	5.0	7.5	9.2	4.2	2.5	0.4											0.4	0.8	0.4	0.8	0.8	0.4
X	6.5	8.5	10.5	12.5	16.1	21.4	16.5	10.5	6.0	1.6	1.6	0.4				0.4	0.8	1.2	2.0	2.0	2.8	3.2	4.0	5.2	
XI	12.1	10.8	14.2	16.7	16.7	15.8	19.2	16.3	10.0	7.5	4.6	3.8	2.9	2.9	3.3	3.3	3.3	4.2	5.0	5.8	6.7	8.8	11.3	10.8	
XII	14.5	14.5	14.9	15.3	14.5	15.7	19.8	19.8	16.1	10.9	8.1	8.1	7.7	6.0	5.6	5.2	6.9	8.5	8.9	10.9	11.3	14.1	14.5	14.9	

Табела 21. Вероватноћа појаве магле (%) у сату по месецима

## II ДЕО

### АЕРОДРОМСКИ КЛИМАТОЛОШКИ ПРЕГЛЕДИ

## МОДЕЛ А

РЕЛАТИВНЕ ЧЕСТИНЕ СЛУЧАЈЕВА ИСТОВРЕМЕНО  
ОСМОТРЕНЕ ВИДЉИВОСТИ И ВИСИНЕ БАЗЕ НИСКИХ  
ОБЛАКА ПРИ ( $N > 4/8$ ), ПО ЧАСОВИМА И МЕСЕЦИМА

Аеродром: Батајница

PSS: Месяц: I

Период: 05.2000 - 12.2007

Aerodrome: Batajnica

RWY: Month: I

Period of record: 05.2000 - 12.2007

Укупан број осматрања: 5208

Total number of observations: 5208

Географска ширина: 44° 56' 7" N

Географска дужина: 20° 15' 27" E

Надморска висина: 81 m

Latitude: 44° 56' 7" N

Longitude: 20° 15' 27" E

Elevation above msl: 81 m

Честине (%) истовремено осмотрене појаве видљивости и висине базе ниских облака (m) испод одређених вредности, по часовима (N>4/8)					
Frequencies (per cent) of the occurrence of visibility and height of the base of the lowest cloud layer (in metres), of bkn or ovc extent below specified values at specified times					
Час Time/UTC	(VIS/Hs)				
	<400	<800	<1500	<3000	<8000
	<30	<60	<150	<300	<600
00	0.0	5.1	6.9	11.1	18.0
01	0.0	5.5	7.8	12.9	17.5
02	0.0	5.1	7.4	12.9	16.6
03	0.0	5.1	6.9	12.0	18.4
04	0.0	5.5	6.9	12.4	19.4
05	0.0	6.0	7.4	12.9	21.7
06	0.0	7.4	9.7	14.3	24.9
07	0.0	6.0	7.8	17.1	25.8
08	0.0	4.1	6.9	16.1	25.8
09	0.0	3.2	6.9	18.0	27.2
10	0.0	3.2	6.0	12.9	27.2
11	0.0	3.2	5.1	15.2	29.5
12	0.0	2.8	4.1	13.4	28.6
13	0.0	2.3	5.1	12.9	24.4
14	0.0	2.8	6.0	12.4	26.3
15	0.0	2.8	6.9	12.9	25.3
16	0.0	3.2	5.5	12.0	19.4
17	0.0	3.7	5.5	10.1	20.7
18	0.0	3.7	6.0	8.8	18.0
19	0.0	3.2	6.5	10.1	16.1
20	0.0	3.2	5.5	11.1	18.0
21	0.0	4.1	6.5	12.4	18.4
22	0.0	3.7	6.0	11.1	18.9
23	0.0	3.2	5.1	9.7	17.1
Средња вредност Mean	0.0	4.1	6.4	12.7	21.8

Аеродром: Батајница  
 Aeodrome: Batajnica  
 Укупан број осматрања: 4728  
 Total number of observations: 4728  
 Географска ширина: 44° 56' 7" N  
 Latitude: 44° 56' 7" N

PSS: Месец: II  
 RWY: Month: II

Период: 05.2000 - 12.2007  
 Period of record: 05.2000 - 12.2007

Географска дужина: 20° 15' 27" E  
 Longitude: 20° 15' 27" E

Надморска висина: 81 m  
 Elevation above msl: 81 m

Честине (%) истовремено осмотрене појаве видљивости и висине базе ниских облака (m) испод одређених вредности, по часовима (N>4/8)					
Frequencies (per cent) of the occurrence of visibility and height of the base of the lowest cloud layer (in metres), of bkn or ovc extent below specified values at specified times					
Час Time/UTC	(VIS/Hs)				
	<400 <30	<800 <60	<1500 <150	<3000 <300	<8000 <600
00	0.0	2.5	5.1	7.1	13.2
01	0.0	5.1	6.6	8.6	13.7
02	0.0	6.6	9.1	11.7	17.3
03	0.0	7.1	9.6	11.2	19.8
04	0.0	8.1	11.7	12.7	20.8
05	0.0	9.6	13.7	15.2	21.8
06	0.0	10.2	12.7	17.8	28.4
07	0.0	10.7	14.7	19.3	29.4
08	0.0	8.1	11.2	19.3	28.9
09	0.0	5.1	9.1	18.8	27.4
10	0.0	4.1	6.6	16.2	27.9
11	0.0	0.5	3.0	8.6	23.9
12	0.0	0.5	2.0	7.1	20.3
13	0.0	0.0	1.5	6.6	18.3
14	0.0	0.0	1.0	6.1	15.7
15	0.0	0.0	1.5	6.1	15.2
16	0.0	0.5	3.0	6.6	16.8
17	0.0	0.5	1.5	3.6	14.7
18	0.0	0.5	2.5	3.0	10.2
19	0.0	1.0	3.0	4.6	10.2
20	0.0	1.0	2.5	5.6	10.2
21	0.0	1.5	2.5	5.1	9.6
22	0.0	2.0	3.0	4.6	11.7
23	0.0	2.5	3.6	6.1	12.7
Средња вредност Mean	0.0	3.7	5.9	9.6	18.3

Аеродром: Батајница  
 Аеродроме: Батајница  
 Укупан број осматрања: 5208  
 Total number of observations: 5208

PSS: Месец: III  
 RWY: Month: III

Период: 05.2000 - 12.2007  
 Period of record: 05.2000 - 12.2007

Географска ширина: 44° 56' 7" N  
 Latitude: 44° 56' 7" N

Географска дужина: 20° 15' 27" E  
 Longitude: 20° 15' 27" E

Надморска висина: 81 m  
 Elevation above msl: 81 m

Честине (%) истовремено осматрене појаве видљивости и висине базе ниских облака (m) испод одређених вредности, по часовима (N>4/8)					
Frequencies (per cent) of the occurrence of visibility and height of the base of the lowest cloud layer (in metres), of bkn or ovc extent below specified values at specified times					
Час Time/UTC	(VIS/Hs)				
	<400 <30	<800 <60	<1500 <150	<3000 <300	<8000 <600
00	0.0	0.0	0.5	1.4	6.5
01	0.0	0.0	0.5	2.3	8.3
02	0.0	0.0	0.5	1.8	7.4
03	0.0	0.0	0.9	1.8	6.9
04	0.0	0.0	0.5	1.8	6.5
05	0.0	0.0	1.8	3.2	8.8
06	0.0	0.5	1.8	5.1	11.1
07	0.0	1.4	2.3	6.0	12.0
08	0.0	0.5	1.4	4.1	12.0
09	0.0	0.0	0.9	3.2	10.1
10	0.0	0.0	0.5	4.1	10.1
11	0.0	0.0	0.0	4.1	9.7
12	0.0	0.0	0.5	3.2	9.2
13	0.0	0.0	0.5	2.8	8.3
14	0.0	0.0	0.0	3.7	6.9
15	0.0	0.0	0.5	4.1	6.5
16	0.0	0.0	0.9	4.1	8.8
17	0.0	0.0	0.0	3.7	9.2
18	0.0	0.0	0.0	1.8	5.5
19	0.0	0.0	0.5	0.9	3.7
20	0.0	0.0	0.5	1.4	4.1
21	0.0	0.0	0.5	2.3	4.6
22	0.0	0.0	0.5	1.8	3.7
23	0.0	0.0	0.5	0.5	4.6
Средња вредност Mean	0.0	0.1	0.7	2.9	7.7

Аеродром: Батајница

PSS: Месец: IV

Период: 05.2000 - 12.2007

Аеродроме: Batajnica

RWY: Month: IV

Period of record: 05.2000 - 12.2007

Укупан број осматрања: 5040

Total number of observations: 5040

Географска ширина: 44° 56' 7" N

Географска дужина: 20° 15' 27" E

Надморска висина: 81 m

Latitude: 44° 56' 7" N

Longitude: 20° 15' 27" E

Elevation above msl: 81 m

Честине (%) истовремено осмотрене појаве видљивости и висине базе ниских облака (m) испод одређених вредности, по часовима (N>4/8)					
Frequencies (per cent) of the occurrence of visibility and height of the base of the lowest cloud layer (in metres), of bkn or ovc extent below specified values at specified times					
Час Time/UTC	(VIS/Hs)				
	<400	<800	<1500	<3000	<8000
	<30	<60	<150	<300	<600
00	0.0	0.0	0.5	2.4	4.8
01	0.0	0.0	1.0	2.4	4.8
02	0.0	0.0	0.5	1.9	4.3
03	0.0	0.0	0.0	2.4	5.2
04	0.0	0.5	1.4	4.3	9.0
05	0.0	1.0	1.9	6.2	10.5
06	0.0	1.0	3.3	6.2	11.9
07	0.0	0.5	2.4	7.6	12.4
08	0.0	0.0	0.5	3.8	11.9
09	0.0	0.0	0.0	3.3	10.0
10	0.0	0.0	0.0	0.5	8.6
11	0.0	0.0	0.0	0.5	8.1
12	0.0	0.0	0.0	0.5	5.7
13	0.0	0.0	0.0	0.5	5.7
14	0.0	0.0	0.0	0.5	3.8
15	0.0	0.0	0.0	1.0	5.7
16	0.0	0.0	0.0	1.0	4.8
17	0.0	0.0	0.0	1.4	6.2
18	0.0	0.0	0.0	1.9	5.2
19	0.0	0.0	0.5	1.4	5.7
20	0.0	0.0	0.5	1.4	5.2
21	0.0	0.0	0.0	1.9	5.7
22	0.0	0.0	0.0	1.0	4.8
23	0.0	0.0	0.0	1.4	4.3
Средња вредност Mean	0.0	0.1	0.5	2.3	6.8

Аеродром: Батајница

PSS: Месец: V

Период: 05.2000 - 12.2007

Aeorodrome: Batajnica

RWY: Month: V

Period of record: 05.2000 - 12.2007

Укупан број осматрања:

Total number of observations:

Географска ширина: 44° 56' 7" N

Географска дужина: 20° 15' 27" E

Надморска висина: 81 m

Latitude: 44° 56' 7" N

Longitude: 20° 15' 27" E

Elevation above msl: 81 m

Честине (%) истовремено осмотрене појаве видљивости и висине базе ниских облака (m) испод одређених вредности, по часовима (N>4/8)					
Frequencies (per cent) of the occurrence of visibility and height of the base of the lowest cloud layer (in metres), of bkn or ovc extent below specified values at specified times					
Час Time/UTC	(VIS/Hs)				
	<400	<800	<1500	<3000	<8000
	<30	<60	<150	<300	<600
00	0.0	0.0	0.0	0.4	1.2
01	0.0	0.0	0.0	0.4	1.6
02	0.0	0.0	0.0	1.2	2.0
03	0.0	0.0	0.0	1.2	2.4
04	0.0	0.4	0.8	2.0	3.2
05	0.0	0.0	0.4	1.6	3.2
06	0.0	0.0	0.4	2.0	5.6
07	0.0	0.0	0.0	0.0	4.8
08	0.0	0.0	0.0	0.0	4.4
09	0.0	0.0	0.0	0.0	4.4
10	0.0	0.0	0.0	0.0	2.8
11	0.0	0.0	0.0	0.4	2.0
12	0.0	0.0	0.0	0.0	1.2
13	0.0	0.0	0.0	0.4	1.6
14	0.0	0.0	0.0	0.4	1.2
15	0.0	0.0	0.0	0.4	0.8
16	0.0	0.0	0.0	0.4	1.6
17	0.0	0.0	0.0	0.0	1.6
18	0.0	0.0	0.0	0.4	2.0
19	0.0	0.0	0.0	0.0	2.0
20	0.0	0.0	0.0	0.4	1.2
21	0.0	0.0	0.0	0.0	0.8
22	0.0	0.0	0.0	0.4	1.2
23	0.0	0.0	0.0	0.4	1.2
Средња вредност Mean	0.0	0.0	0.1	0.5	2.3

Аеродром: Батајница

PSS: Месец: VI

Период: 05.2000 - 12.2007

Aerodrome: Batajnica

RWY: Month: VI

Period of record: 05.2000 - 12.2007

Укупан број осматрања: 5760

Total number of observations: 5760

Географска ширина: 44° 56' 7" N

Географска дужина: 20° 15' 27" E

Надморска висина: 81 m

Latitude: 44° 56' 7" N

Longitude: 20° 15' 27" E

Elevation above msl: 81 m

Честине (%) истовремено осмотрене појаве видљивости и висине базе ниских облака (m) испод одређених вредности, по часовима (N>4/8)					
Frequencies (per cent) of the occurrence of visibility and height of the base of the lowest cloud layer (in metres), of bkn or ovc extent below specified values at specified times					
Час Time/UTC	(VIS/Hs)				
	<400	<800	<1500	<3000	<8000
	<30	<60	<150	<300	<600
00	0.0	0.0	0.0	0.0	2.5
01	0.0	0.0	0.0	0.0	2.5
02	0.0	0.0	0.0	0.0	2.1
03	0.0	0.0	0.0	0.8	5.0
04	0.0	0.4	0.8	2.1	5.8
05	0.0	0.0	0.0	1.3	5.8
06	0.0	0.0	0.4	0.4	5.4
07	0.0	0.0	0.0	0.4	6.3
08	0.0	0.0	0.0	0.4	5.0
09	0.0	0.0	0.0	0.8	3.8
10	0.0	0.0	0.0	0.0	3.8
11	0.0	0.0	0.0	0.4	2.9
12	0.0	0.0	0.0	0.0	2.5
13	0.0	0.0	0.0	0.0	2.5
14	0.0	0.0	0.0	0.0	2.1
15	0.0	0.0	0.0	0.0	2.5
16	0.0	0.0	0.0	0.0	1.3
17	0.0	0.0	0.0	0.0	1.3
18	0.0	0.0	0.0	0.0	1.7
19	0.0	0.0	0.0	0.0	0.8
20	0.0	0.0	0.0	0.0	0.4
21	0.0	0.0	0.0	0.0	0.8
22	0.0	0.0	0.0	0.0	1.3
23	0.0	0.0	0.0	0.0	0.8
Средња вредност Mean	0.0	0.0	0.1	0.3	2.9

Аеродром: Батајница  
 Аеродроме: Batajnica  
 Укупан број осматрања: 5952  
 Total number of observations: 5952  
 Географска ширина: 44° 56' 7" N  
 Latitude: 44° 56' 7" N

PSS: Месец: VII  
 RWY: Month: VII

Период: 05.2000 - 12.2007  
 Period of record: 05.2000 - 12.2007

Географска дужина: 20° 15' 27" E  
 Longitude: 20° 15' 27" E

Надморска висина: 81m  
 Elevation above msl: 81m

Честине (%) истовремено осматрене појаве видљивости и висине базе ниских облака (m) испод одређених вредности, по часовима (N>4/8)					
Frequencies (per cent) of the occurrence of visibility and height of the base of the lowest cloud layer (in metres), of bkn or ovc extent below specified values at specified times					
Час Time/UTC	(VIS/Hs)				
	<400	<800	<1500	<3000	<8000
	<30	<60	<150	<300	<600
00	0.0	0.0	0.4	0.4	1.6
01	0.0	0.0	0.8	0.4	2.0
02	0.0	0.0	0.0	0.8	2.0
03	0.0	0.0	0.0	1.2	4.0
04	0.0	0.0	0.4	3.6	5.6
05	0.0	0.0	0.8	3.2	6.9
06	0.0	0.0	0.0	1.2	5.6
07	0.0	0.0	0.0	0.0	3.6
08	0.0	0.0	0.0	0.0	2.4
09	0.0	0.0	0.0	0.4	2.0
10	0.0	0.0	0.0	0.4	1.6
11	0.0	0.0	0.0	0.0	1.2
12	0.0	0.0	0.0	0.0	1.2
13	0.0	0.0	0.0	0.0	1.6
14	0.0	0.0	0.0	0.0	1.6
15	0.0	0.0	0.0	0.0	1.2
16	0.0	0.0	0.0	0.0	1.6
17	0.0	0.0	0.0	0.4	0.8
18	0.0	0.0	0.0	0.0	0.8
19	0.0	0.0	0.0	0.0	1.2
20	0.0	0.0	0.0	0.0	0.8
21	0.0	0.0	0.0	0.0	0.8
22	0.0	0.0	0.0	0.0	0.8
23	0.0	0.0	0.0	0.0	1.2
Средња вредност Mean	0.0	0.0	0.1	0.5	2.2

Аеродром: Батајница  
 Аеродроме: Батајница  
 Укупан број осматрања: 5952  
 Total number of observations: 5952  
 Географска ширина: 44° 56' 7" N  
 Latitude: 44° 56' 7" N

PSS: Месец: VIII  
 RWY: Month: VIII

Период: 5.2000 - 12.2007  
 Period of record: 5.2000 - 12.2007

Географска дужина: 20° 15' 27" E  
 Longitude: 20° 15' 27" E  
 Надморска висина: 81 m  
 Elevation above msl: 81 m

Честине (%) истовремено осмотрене појаве видљивости и висине базе ниских облака (m) испод одређених вредности, по часовима (N>4/8)					
Frequencies (per cent) of the occurrence of visibility and height of the base of the lowest cloud layer (in metres), of bkn or ovc extent below specified values at specified times					
Час Time/UTC	(VIS/Hs)				
	<400	<800	<1500	<3000	<8000
	<30	<60	<150	<300	<600
00	0.0	0.0	0.0	0.0	1.6
01	0.0	0.0	0.0	0.0	2.0
02	0.0	0.0	0.8	2.0	2.8
03	0.0	0.8	1.2	1.6	4.0
04	0.0	2.4	3.2	4.4	7.3
05	0.0	2.0	2.8	3.2	4.8
06	0.0	2.0	2.4	4.4	6.5
07	0.0	0.0	1.2	2.8	6.9
08	0.0	0.0	0.0	0.8	4.4
09	0.0	0.0	0.0	0.0	3.6
10	0.0	0.0	0.0	0.0	2.4
11	0.0	0.0	0.0	0.0	1.2
12	0.0	0.0	0.0	0.0	1.2
13	0.0	0.0	0.0	0.4	0.8
14	0.0	0.0	0.0	0.4	1.2
15	0.0	0.0	0.0	0.4	0.8
16	0.0	0.0	0.0	0.8	2.0
17	0.0	0.0	0.0	0.4	2.0
18	0.0	0.0	0.0	0.4	1.6
19	0.0	0.0	0.0	0.4	2.0
20	0.0	0.0	0.0	0.0	2.0
21	0.0	0.0	0.0	0.0	1.2
22	0.0	0.0	0.0	0.4	1.6
23	0.0	0.0	0.0	0.0	1.2
Средња вредност Mean	0.0	0.3	0.5	1.0	2.7

Аеродром: Батајница  
 Аеродроме: Batajnica  
 Укупан број осматрања: 5760  
 Total number of observations: 5760  
 Географска ширина: 44° 56' 7" N  
 Latitude: 44° 56' 7" N

PSS: Месец: IX  
 RWY: Month: IX

Период: 05.2000 - 12.2007  
 Period of record: 05.2000 - 12.2007

Географска дужина: 20° 15' 27" E  
 Longitude: 20° 15' 27" E  
 Надморска висина: 81 m  
 Elevation above msl: 81 m

Честине (%) истовремено осмотрене појаве видљивости и висине базе ниских облака (m) испод одређених вредности, по часовима (N>4/8)					
Frequencies (per cent) of the occurrence of visibility and height of the base of the lowest cloud layer (in metres), of bkn or ovc extent below specified values at specified times					
Час Time/UTC	(VIS/Hs)				
	<400	<800	<1500	<3000	<8000
	<30	<60	<150	<300	<600
00	0.0	0.0	0.8	2.1	5.0
01	0.0	0.4	1.3	2.1	5.8
02	0.0	0.8	1.3	1.7	5.4
03	0.0	1.3	1.3	3.3	7.5
04	0.0	0.8	1.7	3.8	10.0
05	0.0	1.3	2.9	5.8	12.5
06	0.0	1.7	4.2	8.8	15.4
07	0.0	0.8	2.1	7.9	15.0
08	0.0	0.4	0.8	4.2	13.8
09	0.0	0.0	0.8	2.5	10.4
10	0.0	0.0	0.0	2.1	9.2
11	0.0	0.0	0.4	1.7	7.9
12	0.0	0.0	0.0	0.4	6.7
13	0.0	0.0	0.0	0.0	4.2
14	0.0	0.0	0.0	0.4	3.8
15	0.0	0.0	0.0	0.0	3.8
16	0.0	0.0	0.0	0.0	5.0
17	0.0	0.0	0.0	0.4	5.0
18	0.0	0.0	0.0	0.0	3.8
19	0.0	0.0	0.0	0.0	2.1
20	0.0	0.0	0.0	0.0	2.9
21	0.0	0.0	0.4	0.4	4.6
22	0.0	0.0	0.0	0.8	4.6
23	0.0	0.0	0.4	1.3	4.6
Средња вредност Mean	0.0	0.3	0.8	2.1	7.0

Аеродром: Батајница  
 Аеродроме: Батајница  
 Укупан број осматрања: 5952  
 Total number of observations: 5952

PSS: Месец: X  
 RWY: Month: X

Период: 05.2000 - 12.2007  
 Period of record: 05.2000 - 12.2007

Географска ширина: 44° 56' 7" N  
 Latitude: 44° 56' 7" N

Географска дужина: 20° 15' 27" E  
 Longitude: 20° 15' 27" E

Надморска висина: 81 m  
 Elevation above msl: 81 m

Честине (%) истовремено осмотрене појаве видљивости и висине базе ниских облака (m) испод одређених вредности, по часовима (N>4/8)					
Frequencies (per cent) of the occurrence of visibility and height of the base of the lowest cloud layer (in metres), of bkn or ovc extent below specified values at specified times					
Час Time/UTC	(VIS/Hs)				
	<400	<800	<1500	<3000	<8000
	<30	<60	<150	<300	<600
00	0.0	1.6	3.2	3.6	7.3
01	0.0	1.2	2.4	4.0	6.9
02	0.0	1.2	3.6	4.8	7.3
03	0.0	1.6	3.6	4.4	8.5
04	0.0	2.4	4.4	5.6	9.3
05	0.0	4.0	7.3	10.1	15.3
06	0.0	4.8	7.7	10.5	15.7
07	0.0	5.2	8.9	12.1	19.8
08	0.0	3.6	6.5	10.1	15.7
09	0.0	1.6	3.6	7.7	15.3
10	0.0	1.2	2.4	4.4	12.5
11	0.0	0.4	0.8	2.4	12.9
12	0.0	0.0	0.4	1.6	11.7
13	0.0	0.0	0.4	2.4	9.3
14	0.0	0.0	0.4	2.4	9.7
15	0.0	0.0	0.4	2.8	8.1
16	0.0	0.4	0.8	2.8	7.7
17	0.0	0.4	0.8	2.8	6.9
18	0.0	0.4	0.4	1.2	6.5
19	0.0	0.4	0.4	0.8	6.0
20	0.0	0.8	0.8	1.6	6.0
21	0.0	1.6	1.6	2.8	6.9
22	0.0	1.6	2.0	3.6	6.9
23	0.0	1.6	2.0	3.2	7.7
Средња вредност Mean	0.0	1.5	2.7	4.5	10.0

Аеродром: Батајница  
 Аеродроме: Батајница  
 Укупан број осматрања: 5760  
 Total number of observations: 5760

PSS: Месец: XI  
 RWY: Month: XI

Период: 05.2000 - 12.2007  
 Period of record: 05.2000 - 12.2007

Географска ширина: 44° 56' 7" N  
 Latitude: 44° 56' 7" N

Географска дужина: 20° 15' 27" E  
 Longitude: 20° 15' 27" E

Надморска висина: 81 m  
 Elevation above msl: 81 m

Честине (%) истовремено осмотрене појаве видљивости и висине базе ниских облака (m) испод одређених вредности, по часовима (N>4/8)					
Frequencies (per cent) of the occurrence of visibility and height of the base of the lowest cloud layer (in metres), of bkn or ovc extent below specified values at specified times					
Час Time/UTC	(VIS/Hs)				
	<400 <30	<800 <60	<1500 <150	<3000 <300	<8000 <600
00	0.0	3.8	5.0	7.9	11.3
01	0.0	4.2	5.0	7.1	12.5
02	0.0	5.8	6.7	9.2	13.3
03	0.0	5.0	7.1	9.2	13.8
04	0.0	5.0	7.5	10.4	15.4
05	0.0	5.4	8.3	11.7	16.3
06	0.0	7.9	9.6	15.0	20.4
07	0.0	7.5	9.6	16.7	22.9
08	0.0	5.4	8.3	14.6	22.1
09	0.0	5.4	7.5	15.0	21.7
10	0.0	3.3	5.4	13.3	21.3
11	0.0	2.9	3.8	10.8	19.6
12	0.0	1.7	2.9	9.6	17.1
13	0.0	1.3	2.9	8.8	15.8
14	0.0	1.3	3.8	7.9	13.8
15	0.0	0.8	2.9	7.5	15.4
16	0.0	1.3	3.3	7.1	14.6
17	0.0	2.1	4.2	7.5	12.9
18	0.0	2.5	3.3	7.5	11.3
19	0.0	2.9	4.2	6.3	10.0
20	0.0	2.9	4.6	5.8	11.3
21	0.0	4.2	5.4	6.7	11.7
22	0.0	3.3	4.2	6.7	12.5
23	0.0	3.3	5.0	7.5	11.7
Средња вредност Mean	0.0	3.7	5.4	9.6	15.3

Аеродром: Батајница  
 Аеродроме: Батајница  
 Укупан број осматрања: 5952  
 Total number of observations: 5952

PSS: Месец: XII  
 RWY: Month: XII

Период: 05.2000 - 12.2007  
 Period of record: 05.2000 - 12.2007

Географска ширина: 44° 56' 7" N  
 Latitude: 44° 56' 7" N

Географска дужина: 20° 15' 27" E  
 Longitude: 20° 15' 27" E

Надморска висина: 81 m  
 Elevation above msl: 81 m

Честине (%) истовремено осмотрене појаве видљивости и висине базе ниских облака (m) испод одређених вредности, по часовима (N>4/8)					
Frequencies (per cent) of the occurrence of visibility and height of the base of the lowest cloud layer (in metres), of bkn or ovc extent below specified values at specified times					
Час Time/UTC	(VIS/Hs)				
	<400	<800	<1500	<3000	<8000
	<30	<60	<150	<300	<600
00	0.0	8.1	9.7	13.3	27.0
01	0.0	8.1	10.5	14.9	26.2
02	0.0	7.7	10.9	14.9	26.6
03	0.0	8.1	10.9	18.5	27.8
04	0.0	7.3	10.5	17.3	27.4
05	0.0	8.9	13.7	18.5	29.8
06	0.0	10.9	13.7	21.8	34.3
07	0.0	10.1	14.5	23.8	35.9
08	0.0	8.5	12.9	23.0	33.9
09	0.0	7.7	13.7	24.6	36.7
10	0.0	4.4	12.5	24.2	38.3
11	0.0	4.0	10.5	22.2	35.5
12	0.0	3.6	8.1	20.6	35.5
13	0.0	2.4	6.0	15.3	33.5
14	0.0	2.0	5.6	16.1	34.7
15	0.0	2.4	6.5	18.1	27.4
16	0.0	2.8	5.2	16.5	29.4
17	0.0	3.6	6.9	13.7	28.2
18	0.0	4.8	8.1	14.1	27.0
19	0.0	6.0	9.3	15.3	26.2
20	0.0	5.6	8.5	14.9	26.6
21	0.0	6.0	8.5	14.1	23.4
22	0.0	5.6	8.1	12.9	24.2
23	0.0	6.0	8.5	12.5	24.2
Средња вредност Mean	0.0	6.0	9.7	17.6	30.0

## МОДЕЛ Б

РЕЛАТИВНЕ ЧЕСТИНЕ ВИДЉИВОСТИ ИСПОД ОДРЕЂЕНИХ  
ВРЕДНОСТИ, ПО ЧАСОВИМА И МЕСЕЦИМА

Аеродром: Батајница  
 Aerodrome: Batajnica  
 Укупан број осматрања: 5208  
 Total number of observation: 5208  
 Географска ширина: 44° 56' 7" N  
 Latitude: 44° 56' 7" N

Месец: I  
 Month: I

Период: 5.2000 - 12.2007  
 Period of record: 5.2000 - 12.2007

Географска дужина: 20° 15' 27" E  
 Longitude: 20° 15' 27" E

Надморска висина: 81 m  
 Elevation above msl: 81 m

Честине (%) видљивости мање или једнаке од одређених вредности (у метрима), по часовима						
Фреквенције (%) одређене видљивости мање или једнаке од одређених вредности (у метрима), по часовима						
Час Time/UTC	Видљивост (Visibility)					
	<=200	<=500	<=1000	<=2000	<=4000	<=10 000
00	7.8	12.9	18.0	27.2	42.4	86.2
01	8.8	13.4	18.9	29.5	39.6	87.1
02	8.8	14.3	17.5	28.6	41.5	86.6
03	8.3	12.9	16.6	28.6	43.8	86.2
04	9.2	14.3	18.9	28.1	44.2	86.2
05	10.1	13.8	19.8	28.1	45.6	86.6
06	9.7	16.1	27.2	37.3	56.7	90.3
07	7.8	16.6	28.6	40.1	62.2	92.2
08	6.0	14.3	25.3	40.1	63.1	92.2
09	4.6	9.2	22.1	37.8	63.6	93.5
10	4.1	6.0	17.5	30.0	56.7	92.6
11	3.2	4.6	14.7	25.3	54.8	91.7
12	3.2	3.7	11.5	22.1	52.1	90.8
13	2.8	4.6	8.8	19.8	48.4	90.3
14	2.8	5.5	10.1	20.3	47.9	89.4
15	3.2	6.0	11.1	24.0	51.2	90.3
16	3.7	6.9	16.6	28.6	55.8	92.2
17	3.7	7.4	13.8	21.2	47.9	89.4
18	5.5	9.2	16.6	21.7	41.5	90.3
19	6.9	9.2	18.9	24.0	39.2	90.3
20	7.8	10.1	17.5	26.7	41.5	89.4
21	7.4	11.1	20.3	26.7	41.0	89.9
22	6.0	12.4	19.8	27.6	41.9	89.9
23	8.3	11.5	18.4	28.1	41.9	88.5
Средња вредност Mean	6.2	10.3	17.9	28.0	48.5	89.7

Аеродром: Батајница  
 Aerodrome: Batajnica  
 Укупан број осматрања: 4728  
 Total number of observation: 4728  
 Географска ширина: 44° 56' 7" N  
 Latitude: 44° 56' 7" N

Месец: II  
 Month: II  
 Географска дужина: 20° 15' 27" E  
 Longitude: 20° 15' 27" E

Период: 5.2000 - 12.2007  
 Period of record: 5.2000 - 12.2007  
 Надморска висина: 81 m  
 Elevation above msl: 81 m

Честине (%) видљивости мање или једнаке од одређених вредности (у метрима), по часовима						
Фреквенцес (%) одфхе висибилити љњерорелуалто дефид валуес (ин метрес), ас пертхе хоурс						
Час Time/UTC	Видљивост (Visibility)					
	<=200	<=500	<=1000	<=2000	<=4000	<=10 000
00	7.1	9.6	15.2	21.8	35.0	87.3
01	9.1	10.7	15.2	21.3	37.6	87.8
02	10.2	12.2	15.7	22.8	38.6	86.8
03	11.7	12.7	17.3	24.9	41.1	86.8
04	10.2	13.7	17.8	25.9	42.1	87.3
05	11.7	14.7	19.3	29.4	45.7	88.3
06	13.2	18.3	28.9	36.0	56.3	88.8
07	10.2	17.8	27.9	41.1	57.9	89.3
08	8.1	15.2	25.9	38.1	57.4	89.3
09	7.1	9.6	20.8	35.0	55.3	89.3
10	5.6	7.1	14.2	29.9	52.3	87.8
11	1.0	5.1	12.7	22.3	47.7	85.8
12	1.0	8.6	16.2	22.8	48.2	89.3
13	0.0	2.5	7.6	17.8	38.6	83.2
14	0.0	2.0	7.6	16.8	34.0	82.7
15	0.0	1.0	8.1	15.2	36.5	84.3
16	0.0	2.0	6.1	17.8	40.6	84.8
17	0.5	3.0	5.1	17.3	37.6	86.3
18	1.5	4.1	5.6	10.7	30.5	85.8
19	3.0	5.6	8.1	13.2	29.4	84.8
20	3.6	6.6	10.7	15.2	32.0	83.2
21	5.1	7.1	10.7	16.2	29.9	83.2
22	6.6	8.6	14.2	19.8	31.5	83.8
23	7.6	9.6	14.7	21.3	33.0	84.8
Средња вредност Mean	5.6	8.7	14.4	23.0	41.2	86.3

Аеродром: Батајница  
 Aerodrome: Batajnica  
 Укупан број осматрања: 5208  
 Total number of observation: 5208  
 Географска ширина: 44° 56' 7" N  
 Latitude: 44° 56' 7" N

Месец: III  
 Month: III  
 Географска дужина: 20° 15' 27" E  
 Longitude: 20° 15' 27" E

Период: 5.2000 - 12.2007  
 Period of record: 5.2000 - 12.2007  
 Надморска висина: 81 m  
 Elevation above msl: 81 m

Честине (%) видљивости мање или једнаке од одређених вредности (у метрима), по часовима						
Фреквенцес (%) одрхе висибилити лонхорорелуалто дефнед валуес (ин метрес), ас пертхе хоурс						
Час Time/UTC	Видљивост (Visibility)					
	<=200	<=500	<=1000	<=2000	<=4000	<=10 000
00	0.9	1.4	4.1	6.5	16.6	80.2
01	1.4	1.8	4.1	7.4	17.1	78.8
02	1.4	2.3	5.1	8.8	16.6	79.7
03	1.4	2.3	5.5	9.7	17.5	79.7
04	1.4	5.5	8.8	11.1	30.4	92.6
05	3.7	6.0	9.7	17.1	40.1	89.9
06	4.1	6.5	12.0	18.9	42.9	89.9
07	1.4	3.7	8.8	16.6	39.6	86.2
08	0.5	2.3	5.1	10.1	35.0	84.8
09	0.0	1.4	3.7	8.3	29.5	76.5
10	0.0	0.5	3.7	8.8	22.6	83.4
11	0.0	0.5	2.3	7.4	20.7	82.9
12	0.0	0.5	1.8	4.1	17.5	79.3
13	0.0	0.5	1.8	4.1	16.1	76.0
14	0.0	0.5	1.8	4.6	12.4	76.0
15	0.0	0.9	2.8	5.5	13.8	73.7
16	0.5	0.9	2.3	7.4	14.7	76.0
17	0.5	0.5	3.7	9.2	16.6	78.8
18	0.0	0.5	1.4	5.1	12.4	78.3
19	0.0	0.0	1.4	3.7	10.1	79.7
20	0.0	0.9	1.8	3.7	10.1	78.8
21	0.5	0.9	1.8	8.8	15.7	82.9
22	0.5	0.5	2.3	5.5	11.1	77.4
23	0.5	0.9	2.8	5.1	12.9	77.0
Средња вредност Mean	0.8	1.7	4.1	8.2	20.5	80.8

Аеродром: Батајница  
 Aerodrome: Batajnica  
 Укупан број осматрања: 5040  
 Total number of observation: 5040  
 Географска ширина: 44° 56' 7" N  
 Latitude: 44° 56' 7" N

Месец: IV  
 Month: IV

Период: 5.2000 - 12.2007  
 Period of record: 5.2000 - 12.2007

Географска дужина: 20° 15' 27" E  
 Longitude: 20° 15' 27" E

Надморска висина: 81 m  
 Elevation above msl: 81 m

Честине (%) видљивости мање или једнаке од одређених вредности (у метрима), по часовима						
Фреквенцес (%) одже висибилити мањорорелуалто дефнед валуес (ин метрес), ас пертхе хоурс						
Час Time/UTC	Видљивост (Visibility)					
	<=200	<=500	<=1000	<=2000	<=4000	<=10 000
00	0.5	1.4	1.9	3.8	9.0	68.1
01	0.5	1.4	2.4	5.2	9.5	71.0
02	0.5	1.0	1.9	6.2	11.0	71.9
03	1.0	2.9	4.3	7.6	14.3	75.2
04	1.9	3.8	8.1	11.9	30.5	81.9
05	1.9	3.3	4.8	12.9	33.8	81.9
06	1.4	2.4	4.3	9.5	32.4	81.0
07	0.5	1.9	2.4	8.1	14.8	69.0
08	0.0	0.5	1.0	3.8	18.6	76.7
09	0.0	0.0	0.0	3.3	18.6	78.6
10	0.0	0.0	0.0	1.0	11.4	11.4
11	0.0	0.0	0.0	0.5	9.5	70.5
12	0.0	0.0	0.0	0.5	8.1	69.5
13	0.0	0.0	0.0	1.0	7.6	66.7
14	0.0	0.0	0.5	1.0	6.7	63.3
15	0.0	0.0	0.5	1.0	7.6	61.9
16	0.0	0.0	0.5	1.0	8.1	62.9
17	0.0	0.0	1.0	1.9	8.6	61.4
18	0.0	0.0	0.0	2.9	7.1	60.5
19	0.0	0.0	0.5	1.9	6.7	62.4
20	0.0	0.0	0.5	1.9	6.2	64.3
21	0.0	0.0	0.0	2.4	7.1	63.3
22	0.0	0.0	0.5	2.4	6.7	62.4
23	0.5	0.5	0.0	2.4	6.7	62.9
Средња вредност Mean	0.4	0.8	1.4	3.9	12.5	66.6

Аеродром: Батајница  
 Aerodrome: Batajnica  
 Укупан број осматрања: 5952  
 Total number of observation: 5952  
 Географска ширина: 44° 56' 7" N  
 Latitude: 44° 56' 7" N

Месец: V  
 Month: V

Период: 5.2000 - 12.2007  
 Period of record: 5.2000 - 12.2007

Географска дужина: 20° 15' 27" E  
 Longitude: 20° 15' 27" E

Надморска висина: 81 m  
 Elevation above msl: 81 m

Честине (%) видљивости мање или једнаке од одређених вредности (у метрима), по часовима						
Фреквенцис (%) одрхе висибилити днњерорелуалто дефнед валуес (ин метрес), ас пертхе хоурс						
Час Time/UTC	Видљивост (Visibility)					
	<=200	<=500	<=1000	<=2000	<=4000	<=10 000
00	0.0	0.4	1.6	1.6	3.2	58.1
01	0.0	0.8	2.0	2.4	4.0	59.7
02	0.0	0.8	2.0	2.4	5.2	62.9
03	0.0	0.8	3.2	4.8	14.5	73.8
04	0.8	2.4	4.4	6.0	19.4	74.6
05	1.6	0.8	2.0	4.8	16.9	72.2
06	0.4	0.4	0.8	2.4	32.7	91.1
07	0.0	0.0	0.0	0.0	6.0	63.7
08	0.0	0.0	0.0	0.0	4.8	62.5
09	0.0	0.0	0.0	0.0	4.4	58.9
10	0.0	0.0	0.0	0.0	3.2	54.8
11	0.0	0.0	0.0	0.4	3.2	50.4
12	0.0	0.0	0.0	0.0	1.2	48.0
13	0.0	0.0	0.0	0.4	2.4	46.4
14	0.0	0.0	0.0	0.4	3.2	45.2
15	0.0	0.0	0.0	0.4	2.0	43.1
16	0.0	0.0	0.0	0.4	2.8	41.5
17	0.0	0.0	0.4	0.8	2.4	37.5
18	0.0	0.0	0.0	0.8	4.0	39.1
19	0.0	0.0	0.0	0.4	4.0	41.9
20	0.0	0.0	0.0	0.4	2.8	48.4
21	0.0	0.0	0.0	0.8	2.8	48.0
22	0.4	0.4	0.8	1.2	2.4	49.2
23	0.0	0.0	0.8	1.6	3.2	51.2
Средња вредност Mean	0.1	0.3	0.8	1.4	6.3	55.1

Аеродром: Батајница  
 Aerodrome: Batajnica  
 Укупан број осматрања: 5760  
 Total number of observation: 5760  
 Географска ширина: 44° 56' 7" N  
 Latitude: 44° 56' 7" N

Месец: VI  
 Month: VI

Период: 5.2000 - 12.2007  
 Period of record: 5.2000 - 12.2007

Географска дужина: 20° 15' 27" E  
 Longitude: 20° 15' 27" E

Надморска висина: 81 m  
 Elevation above msl: 81 m

Честине (%) видљивости мање или једнаке од одређених вредности (у метрима), по часовима						
Фреквенцес (%) одрхе висибилити њерорелуалто деднед валуес (ин метрес), ас пертхе хоурс						
Час Time/UTC	Видљивост (Visibility)					
	<=200	<=500	<=1000	<=2000	<=4000	<=10 000
00	0.0	0.4	0.8	1.7	5.4	60.8
01	0.8	1.7	1.7	2.1	6.7	63.3
02	0.4	1.7	2.5	2.9	7.1	67.5
03	0.4	2.5	3.3	6.7	25.4	77.5
04	0.8	2.9	3.3	7.5	26.7	77.9
05	0.0	0.8	1.3	4.2	22.5	79.6
06	0.0	0.4	0.8	1.3	14.6	73.8
07	0.0	0.0	0.0	0.4	11.3	67.9
08	0.0	0.0	0.0	0.4	6.3	64.6
09	0.0	0.0	0.0	0.8	5.0	61.7
10	0.0	0.0	0.0	0.0	3.8	56.7
11	0.0	0.0	0.0	0.4	3.3	50.4
12	0.0	0.0	0.0	0.4	2.9	47.5
13	0.0	0.0	0.0	0.0	2.9	45.8
14	0.0	0.0	0.0	0.0	2.1	42.1
15	0.0	0.0	0.0	0.0	2.5	40.4
16	0.0	0.0	0.4	0.0	2.5	39.6
17	0.0	0.0	0.0	0.0	2.1	38.8
18	0.0	0.0	0.0	0.0	2.1	37.5
19	0.0	0.0	0.0	0.0	2.1	42.1
20	0.0	0.0	0.0	0.0	0.8	44.2
21	0.0	0.0	0.0	0.0	2.1	43.8
22	0.0	0.4	0.4	0.4	2.9	47.1
23	0.4	0.4	0.8	0.8	2.1	49.6
Средња вредност Mean	0.1	0.5	0.6	1.3	6.9	55.0

Аеродром: Батајница  
 Aerodrome: Batajnica  
 Укупан број осматрања: 5952  
 Total number of observation: 5952  
 Географска ширина: 44° 56' 7" N  
 Latitude: 44° 56' 7" N

Месец: VII  
 Month: VII

Период: 5.2000 - 12.2007  
 Period of record: 5.2000 - 12.2007

Географска дужина: 20° 15' 27" E  
 Longitude: 20° 15' 27" E

Надморска висина: 81 m  
 Elevation above msl: 81 m

Честине (%) видљивости мање или једнаке од одређених вредности (у метрима), по часовима						
Фреквенцес (%) одрже висибилити дннерорелуалто деснед валуес (ин метрес), ас пертхе хоурс						
Час Time/UTC	Видљивост (Visibility)					
	<=200	<=500	<=1000	<=2000	<=4000	<=10 000
00	0.4	0.4	0.4	0.4	3.6	56.5
01	0.4	0.4	0.4	1.6	4.8	60.1
02	0.0	0.8	2.0	2.8	6.5	64.1
03	0.4	0.4	2.8	4.8	22.2	76.6
04	0.8	1.6	3.2	8.5	28.6	75.0
05	0.0	0.4	1.6	6.9	25.4	77.0
06	0.0	0.0	0.4	2.0	16.9	74.6
07	0.0	0.0	0.0	0.4	8.9	70.6
08	0.0	0.0	0.0	0.0	5.2	67.3
09	0.0	0.0	0.0	0.4	2.8	65.3
10	0.0	0.0	0.0	0.4	2.0	62.9
11	0.0	0.0	0.0	0.0	2.0	61.3
12	0.0	0.0	0.0	0.0	1.6	56.5
13	0.0	0.0	0.0	0.0	2.4	53.6
14	0.0	0.0	0.4	0.4	2.8	48.4
15	0.0	0.0	0.0	0.0	1.2	46.4
16	0.0	0.0	0.0	0.0	2.4	46.0
17	0.0	0.0	0.0	0.8	2.0	42.7
18	0.0	0.0	0.0	0.0	1.2	42.7
19	0.0	0.0	0.0	0.0	2.0	44.4
20	0.0	0.0	0.0	0.0	1.2	47.2
21	0.0	0.0	0.4	0.4	2.0	50.0
22	0.0	0.0	0.4	0.4	2.0	53.6
23	0.0	0.4	0.4	0.8	3.6	52.4
Средња вредност Mean	0.1	0.2	0.5	1.3	6.4	58.1

Аеродром: Батајница  
 Aerodrome: Batajnica  
 Укупан број осматрања: 5952  
 Total number of observation: 5952  
 Географска ширина: 44° 56' 7" N  
 Latitude: 44° 56' 7" N

Месец: VIII  
 Month: VIII  
 Географска дужина: 20° 15' 27" E  
 Longitude: 20° 15' 27" E

Период: 5.2000 - 12.2007  
 Period of record: 5.2000 - 12.2007  
 Надморска висина: 81 m  
 Elevation above msl: 81 m

Честине (%) видљивости мање или једнаке од одређених вредности (у метрима), по часовима						
Фреквенцес (%) одже висибилити лннерорелуалто дефнед валуес (ин метрес), ас пертже хоурс						
Час Time/UTC	Видљивост (Visibility)					
	<=200	<=500	<=1000	<=2000	<=4000	<=10 000
00	0.0	0.0	0.0	0.8	6.5	69.0
01	0.0	0.4	0.4	1.6	8.1	71.4
02	0.4	0.8	2.0	4.4	10.9	75.0
03	0.8	2.8	4.8	6.0	21.4	77.8
04	1.6	5.6	8.5	14.9	37.5	86.7
05	2.0	2.8	6.5	15.3	35.5	89.5
06	1.2	2.4	4.4	8.1	29.4	84.7
07	0.0	0.8	2.4	3.6	20.6	80.2
08	0.0	0.0	0.4	1.2	14.5	76.2
09	0.0	0.0	0.0	0.0	7.3	71.8
10	0.0	0.0	0.0	0.0	6.0	65.3
11	0.0	0.0	0.0	0.0	3.2	64.1
12	0.0	0.0	0.0	0.0	2.8	62.1
13	0.0	0.0	0.0	0.4	1.6	60.9
14	0.0	0.0	0.0	0.8	3.2	57.7
15	0.0	0.0	0.0	0.4	2.0	56.5
16	0.0	0.0	0.0	0.8	3.2	54.4
17	0.0	0.0	0.0	0.4	4.0	56.5
18	0.0	0.0	0.0	0.4	3.2	57.7
19	0.0	0.0	0.0	0.4	2.4	58.9
20	0.0	0.0	0.0	0.0	2.4	56.9
21	0.0	0.0	0.0	0.0	2.0	58.9
22	0.0	0.0	0.0	0.4	3.2	60.5
23	0.0	0.0	0.0	0.4	3.2	62.9
Средња вредност Mean	0.3	0.7	1.2	2.5	9.8	67.3

Аеродром: Батајница  
 Aerodrome: Batajnica  
 Укупан број осматрања: 5760  
 Total number of observation: 5760  
 Географска ширина: 44° 56' 7" N  
 Latitude: 44° 56' 7" N

Месец: IX  
 Month: IX

Период: 5.2000 - 12.2007  
 Period of record: 5.2000 - 12.2007

Географска дужина: 20° 15' 27" E  
 Longitude: 20° 15' 27" E

Надморска висина: 81 m  
 Elevation above msl: 81 m

Честине (%) видљивости мање или једнаке од одређених вредности (у метрима), по часовима						
Фреквенцес (%) одрхе висибилити донерорелуалто дефинед валуес (ин метрес), ас пертхе хоурс						
Час Time/UTC	Видљивост (Visibility)					
	<=200	<=500	<=1000	<=2000	<=4000	<=10 000
00	0.0	1.7	2.9	4.6	12.9	76.3
01	1.7	2.9	3.8	5.4	16.7	78.3
02	1.3	5.0	5.0	7.1	18.8	79.2
03	2.9	5.0	6.3	9.6	24.6	82.1
04	4.2	7.5	10.8	16.7	42.9	88.3
05	6.3	9.2	13.3	23.8	51.7	89.6
06	3.3	4.2	7.9	18.3	45.4	88.8
07	1.7	2.5	4.2	10.8	36.7	86.3
08	0.0	0.4	1.3	5.0	26.3	85.4
09	0.0	0.0	0.8	2.9	19.6	81.3
10	0.0	0.0	0.0	2.5	13.3	78.3
11	0.0	0.0	0.4	1.7	10.0	75.4
12	0.0	0.0	0.0	0.8	9.2	73.3
13	0.0	0.0	0.0	0.0	6.3	68.3
14	0.0	0.0	0.0	0.4	6.3	66.7
15	0.0	0.0	0.0	0.4	7.5	63.8
16	0.0	0.0	0.0	0.8	7.9	64.2
17	0.0	0.0	0.4	2.1	9.2	66.7
18	0.0	0.4	0.4	0.4	8.8	64.2
19	0.8	0.8	0.8	0.8	5.0	65.4
20	0.4	0.4	0.4	0.8	5.8	65.4
21	0.4	0.8	1.3	1.3	7.9	67.9
22	0.0	0.8	2.1	2.9	9.6	68.8
23	0.0	0.4	1.7	3.8	10.0	72.1
Средња вредност Mean	1.0	1.8	2.7	5.1	17.2	74.8

Аеродром: Батајница  
 Aerodrome: Batajnica  
 Укупан број осматрања: 5952  
 Total number of observation: 5952  
 Географска ширина: 44° 56' 7" N  
 Latitude: 44° 56' 7" N

Месец: X  
 Month: X

Период: 5.2000 - 12.2007  
 Period of record: 5.2000 - 12.2007

Географска дужина: 20° 15' 27" E  
 Longitude: 20° 15' 27" E

Надморска висина: 81 m  
 Elevation above msl: 81 m

Честине (%) видљивости мање или једнаке од одређених вредности (у метрима), по часовима						
Фреквенцис (%) одже висибилити лонхорорелуалто дефнед валуес (ин метрес), ас пертке хоурс						
Час Time/UTC	Видљивост (Visibility)					
	<=200	<=500	<=1000	<=2000	<=4000	<=10 000
00	4.0	6.5	8.9	13.3	28.2	81.0
01	4.8	8.5	11.7	16.1	31.0	80.6
02	6.5	10.5	14.1	19.0	33.5	81.5
03	6.9	12.5	16.9	23.0	37.1	84.3
04	9.3	16.1	20.6	27.8	39.9	85.1
05	15.7	17.3	25.0	31.9	49.6	83.9
06	10.9	16.5	26.6	35.1	54.4	87.5
07	6.0	10.5	14.5	28.6	52.0	87.1
08	5.2	6.0	10.9	19.0	46.0	48.8
09	1.6	1.6	5.6	13.3	37.5	86.7
10	0.8	1.6	3.2	7.3	30.2	87.9
11	0.4	0.4	0.8	4.4	22.2	87.1
12	0.0	0.0	0.4	2.4	17.3	85.1
13	0.0	0.0	0.4	3.2	15.7	82.7
14	0.0	0.0	0.4	4.0	15.7	81.0
15	0.0	0.4	1.2	5.2	15.7	79.8
16	0.0	0.8	2.4	6.5	20.2	80.6
17	0.8	1.2	2.4	6.5	18.1	77.0
18	1.2	2.0	2.4	4.8	16.5	75.0
19	1.2	2.0	2.4	4.4	15.7	75.4
20	2.0	2.8	3.6	6.0	19.0	75.8
21	2.4	3.2	4.8	8.5	19.8	76.6
22	2.8	4.0	6.0	10.1	20.6	78.6
23	3.2	5.2	6.9	10.5	24.2	79.4
Средња вредност Mean	3.6	5.4	8.0	13.0	28.3	80.4

Аеродром: Батајница  
 Aerodrome: Batajnica  
 Укупан број осматрања: 5760  
 Total number of observation: 5760  
 Географска ширина: 44° 56' 7" N  
 Latitude: 44° 56' 7" N

Месец: XI  
 Month: XI

Период: 5.2000 - 12.2007  
 Period of record: 5.2000 - 12.2007

Географска дужина: 20° 15' 27" E  
 Longitude: 20° 15' 27" E

Надморска висина: 81 m  
 Elevation above msl: 81 m

Честине (%) видљивости мање или једнаке од одређених вредности (у метрима), по часовима						
Фреквенцис (%) одже висибилити лонхорорелуалто дефнед валуес (ин метрес), ас пертке хоурс						
Час Time/UTC	Видљивост (Visibility)					
	<=200	<=500	<=1000	<=2000	<=4000	<=10 000
00	9.6	12.1	16.3	21.3	28.8	67.9
01	10.4	12.5	15.8	23.8	31.7	81.3
02	11.7	15.0	18.3	24.2	32.9	81.3
03	12.9	16.7	20.4	23.8	34.6	82.5
04	11.3	16.7	21.3	25.0	36.7	82.9
05	11.7	15.8	23.3	27.9	43.3	84.6
06	12.5	19.2	26.7	37.1	53.3	85.4
07	12.9	16.3	24.6	37.5	56.7	86.3
08	6.7	10.0	18.3	32.1	52.5	85.0
09	5.4	7.5	14.2	25.0	47.9	84.6
10	3.8	4.6	8.3	20.8	45.0	82.9
11	2.1	3.8	6.3	15.0	42.1	80.4
12	1.3	2.9	5.0	14.6	33.8	80.8
13	1.3	2.9	6.3	14.6	28.8	80.0
14	1.3	3.3	7.1	14.6	26.7	78.8
15	1.7	3.3	7.5	13.8	31.3	81.7
16	2.1	3.3	9.2	15.0	34.2	80.8
17	2.9	4.2	9.2	12.5	28.3	81.3
18	3.8	5.0	8.3	12.9	25.4	80.0
19	4.2	5.8	9.2	12.9	22.9	81.7
20	4.6	6.7	10.0	13.8	22.9	77.5
21	5.8	8.8	11.7	15.8	28.8	82.1
22	6.3	11.3	14.2	20.0	29.6	81.7
23	7.9	10.8	15.4	20.4	29.6	82.1
Средња вредност Mean	6.4	9.1	13.6	20.6	35.3	81.4

Аеродром: Батајница  
 Aerodrome: Batajnica  
 Укупан број осматрања: 5952  
 Total number of observation: 5952  
 Географска ширина: 44° 56' 7" N  
 Latitude: 44° 56' 7" N

Месец: XII  
 Month: XII  
 Географска дужина: 20° 15' 27" E  
 Longitude: 20° 15' 27" E

Период: 5.2000 - 12.2007  
 Period of record: 5.2000 - 12.2007  
 Надморска висина: 81 m  
 Elevation above msl: 81 m

Честине (%) видљивости мање или једнаке од одређених вредности (у метрима), по часовима						
Фреквенцес (%) одфхе висибилити јонерорелуало дефинед валуес (ин метрес), ас пертхе хоурс						
Час Time/UTC	Видљивост (Visibility)					
	<=200	<=500	<=1000	<=2000	<=4000	<=10 000
00	9.3	14.5	21.0	28.2	48.0	89.5
01	9.7	14.5	21.4	30.6	49.2	89.5
02	11.3	14.9	21.0	31.0	48.8	89.1
03	12.1	15.3	21.8	32.3	49.6	88.7
04	11.3	14.5	21.8	31.9	51.6	88.7
05	11.3	15.7	24.2	33.9	52.8	89.1
06	10.9	19.8	31.9	45.2	62.9	92.3
07	10.9	19.8	32.7	46.0	66.9	91.5
08	8.5	16.1	30.2	46.0	67.3	91.9
09	6.0	10.9	25.0	43.1	68.5	93.5
10	4.8	8.1	20.2	36.7	64.5	91.9
11	4.4	8.1	16.9	33.9	63.3	91.9
12	3.6	7.7	14.9	31.5	58.9	92.3
13	1.6	6.0	12.9	27.8	57.3	93.1
14	2.4	5.6	12.9	27.8	56.0	91.9
15	3.2	5.2	15.3	31.5	60.1	92.3
16	3.6	6.9	14.9	32.3	60.1	92.7
17	4.8	8.5	14.5	25.4	55.6	93.1
18	5.6	8.9	17.7	27.0	48.8	91.1
19	5.6	10.9	21.0	28.6	49.6	91.1
20	8.1	12.5	20.6	29.4	48.0	91.5
21	9.3	14.1	21.8	29.8	46.0	91.9
22	9.7	14.5	20.6	29.4	46.4	91.9
23	10.5	14.9	20.2	27.0	46.0	90.3
Средња вредност Mean	7.4	12.0	20.6	32.8	55.3	91.3

## МОДЕЛ Ц

РЕЛАТИВНЕ ЧЕСТИНЕ ВИСИНЕ БАЗЕ НИСКИХ  
ОБЛАКА ПРИ ( $N > 4/8$ ), ПО ЧАСОВИМА И МЕСЕЦИМА

Аеродром: Батајница

Месец: I

Период: 05.2000 - 12.2007

Аеродром: Batajnica

Month: I

Period of record: 05.2000 - 12.2007

Укупан број осматрања: 5208

Total number of observations: 5208

Географска ширина: 44°56'7" N Географска дужина: 20°15'27" E Надморска висина: 81 m

Latitude: 44°56'7" N

Longitude: 20°15'27" E

Elevation above Msl: 81 m

Честине (%) висине базе (у метрима) ниских облака (N > 4/8), по часовима

Frequencies (per cent) of the height of the base (in metres) of the lowest cloud layer of bkn or ovc extent below specified values at specified times

Час Time/UTC				
	<30	<60	<150	<300
00	0.0	5.1	8.3	18.0
01	0.0	5.5	9.2	17.1
02	0.0	5.1	9.2	16.1
03	0.0	5.1	3.2	16.1
04	0.0	6.0	3.2	18.9
05	0.0	6.9	9.2	19.8
06	0.0	7.8	10.6	20.7
07	0.0	6.5	8.8	21.2
08	0.0	4.6	7.4	21.7
09	0.0	3.7	8.3	22.6
10	0.0	3.7	6.9	22.6
11	0.0	3.2	5.5	23.5
12	0.0	2.8	5.5	20.7
13	0.0	2.3	5.5	18.9
14	0.0	2.8	6.5	17.5
15	0.0	2.8	6.9	17.1
16	0.0	3.2	6.0	17.5
17	0.0	4.1	6.5	14.7
18	0.0	3.7	6.9	14.7
19	0.0	3.2	7.4	15.2
20	0.0	3.2	6.9	15.2
21	0.0	4.1	7.8	16.6
22	0.0	3.7	7.4	15.2
23	0.0	3.2	6.5	14.3
Средња вредност Mean	0.0	4.3	7.1	18.2

Аеродром: Батајница

Месец: II

Период: 05.2000 - 12.2007

Аеродром: Batajnica

Month: II

Period of record: 05.2000 - 12.2007

Укупан број осматрања:4728

Total number of observations:4728

Географска ширина:44°56'7"N

Географска дужина:20°15'27"E

Надморска висина: 81 m

Latitude:44°56'7" N

Longitude:20°15'27" E

Elevation above Msl: 81 m

Честине (%) висине базе (у метрима) ниских облака (N > 4/8), по часовима

Frequencies (per cent) of the height of the base (in metres) of the lowest cloud layer of bkn or ovc extent below specified values at specified times

Час Time/UTC				
	<30	<60	<150	<300
00	0.0	2.3	6.0	12.4
01	0.0	5.1	7.8	14.7
02	0.0	6.5	10.6	18.4
03	0.0	6.9	12.0	19.4
04	0.0	7.8	10.1	10.1
05	0.0	9.7	13.4	18.4
06	0.0	9.2	15.7	24.0
07	0.0	9.7	14.7	22.1
08	0.0	7.8	14.7	25.8
09	0.0	4.6	11.1	24.4
10	0.0	3.7	11.5	24.9
11	0.0	0.5	6.5	17.1
12	0.0	0.5	5.5	14.3
13	0.0	0.0	6.0	13.8
14	0.0	0.0	4.6	12.4
15	0.0	0.0	4.6	12.9
16	0.0	0.5	5.1	13.4
17	0.0	0.5	4.6	12.4
18	0.0	0.5	3.7	8.8
19	0.0	0.9	5.1	10.1
20	0.0	0.9	6.0	13.4
21	0.0	1.8	6.0	11.5
22	0.0	1.8	6.5	12.4
23	0.0	2.3	7.4	13.8
Средња вредност Mean	0.0	3.5	8.3	15.9

Аеродром: Батајница                      Месец: III                      Период: 05.2000 - 12.2007  
 Аеродром: Batajnica                      Month: III                      Period of record: 05.2000 - 12.2007  
 Укупан број осматрања: 5208  
 Total number of observations: 5208  
 Географска ширина: 44°56'7" N   Географска дужина: 20°15'27" E   Надморска висина: 81 m  
 Latitude: 44°56'7" N                      Longitude: 20°15'27" E                      Elevation above Msl: 81 m

Честине (%) висине базе (у метрима) ниских облака (N > 4/8), по часовима				
Frequencies (per cent) of the height of the base (in metres) of the lowest cloud layer of bkn or ovc extent below specified values at specified times				
Час Time/UTC	<30	<60	<150	<300
00	0.0	0.0	1.4	5.1
01	0.0	0.0	1.4	6.9
02	0.0	0.0	0.9	5.5
03	0.0	0.0	1.4	6.0
04	0.0	0.0	0.5	6.0
05	0.0	0.5	2.3	8.3
06	0.0	0.9	2.8	10.1
07	0.0	1.4	2.8	10.6
08	0.0	0.5	1.8	8.3
09	0.0	0.0	0.9	7.4
10	0.0	0.0	0.5	7.8
11	0.0	0.0	0.0	6.9
12	0.0	0.0	0.5	3.7
13	0.0	0.0	0.5	4.1
14	0.0	0.0	0.0	5.5
15	0.0	0.0	0.5	5.5
16	0.0	0.0	0.9	5.5
17	0.0	0.0	0.0	5.5
18	0.0	0.0	0.5	4.6
19	0.0	0.0	0.5	4.6
20	0.0	0.0	0.9	4.6
21	0.0	0.0	1.4	5.1
22	0.0	0.0	0.9	5.5
23	0.0	0.0	1.4	4.1
Средња вредност Mean	0.0	0.1	1.0	6.1

Аеродром: Батајница

Месец: IV

Период: 05.2000-12.2007

Аеродром: Batajnica

Month: IV

Period of record: 05.2000-12.2007

Укупан број осматрања: 5040

Total number of observations: 5040

Географска ширина: 44°56'7" N

Географска дужина: 20°15'27" E

Надморска висина: 81 m

Latitude: 44°56'7" N

Longitude: 20°15'27" E

Elevation above Msl: 81 m

Честине (%) висине базе (у метрима) ниских облака (N > 4/8), по часовима

Frequencies (per cent) of the height of the base (in metres) of the lowest cloud layer of bkn or ovc extent below specified values at specified times

Час Time/UTC				
	<30	<60	<150	<300
00	0.0	0.0	2.4	7.6
01	0.0	0.0	2.9	7.1
02	0.0	0.0	1.9	6.7
03	0.0	0.0	1.4	7.1
04	0.0	1.0	3.3	8.6
05	0.0	1.0	3.3	8.6
06	0.0	1.0	5.2	10.0
07	0.0	0.5	2.9	13.8
08	0.0	0.0	1.4	12.9
09	0.0	0.0	1.0	8.6
10	0.0	0.0	0.5	5.2
11	0.0	0.0	0.5	3.8
12	0.0	0.0	0.0	2.9
13	0.0	0.0	0.0	3.3
14	0.0	0.0	0.5	2.4
15	0.0	0.0	0.5	1.9
16	0.0	0.0	0.5	3.8
17	0.0	0.0	0.5	4.8
18	0.0	0.0	0.5	3.3
19	0.0	0.0	0.5	3.8
20	0.0	0.0	0.5	3.8
21	0.0	0.0	1.9	5.7
22	0.0	0.0	1.4	4.8
23	0.0	0.0	1.0	5.7
Средња вредност Mean	0.0	0.1	1.4	6.1

Аеродром: Батајница

Месец: V

Период: 05.2000-12.2007

Аеродром: Batajnica

Month: V

Period of record: 05.2000-12.2007

Укупан број осматрања: 5952

Total number of observations: 5952

Географска ширина: 44°56'7" N

Географска дужина: 20°15'27" E

Надморска висина: 81 m

Latitude: 44°56'7" N

Longitude: 20°15'27" E

Elevation above Msl: 81 m

Честине (%) висине базе (у метрима) ниских облака (N > 4/8), по часовима

Frequencies (per cent) of the height of the base (in metres) of the lowest cloud layer of bkn or ovc extent below specified values at specified times

Час Time/UTC				
	<30	<60	<150	<300
00	0.0	0.0	0.0	1.2
01	0.0	0.0	0.0	1.6
02	0.0	0.4	0.4	1.2
03	0.0	0.0	0.0	1.6
04	0.0	0.4	0.8	2.4
05	0.0	0.0	0.8	3.2
06	0.0	0.0	0.8	4.8
07	0.0	0.0	0.0	4.0
08	0.0	0.0	0.0	4.0
09	0.0	0.0	0.0	3.2
10	0.0	0.0	0.0	0.8
11	0.0	0.0	0.0	0.8
12	0.0	0.0	0.0	0.8
13	0.0	0.0	0.0	0.4
14	0.0	0.0	0.0	1.2
15	0.0	0.0	0.0	0.8
16	0.0	0.0	0.0	0.4
17	0.0	0.0	0.0	2.0
18	0.0	0.0	0.4	1.6
19	0.0	0.0	0.4	0.8
20	0.0	0.0	0.0	0.8
21	0.0	0.0	0.0	0.0
22	0.0	0.0	0.0	0.8
23	0.0	0.0	0.0	0.8
Средња вредност Mean	0.0	0.0	0.2	1.6

Аеродром: Батајница

Месец: VI

Период: 05.2000 - 12.2007

Аеродром: Batajnica

Month: VI

Period of record: 05.2000 - 12.2007

Укупан број осматрања: 5760

Total number of observations: 5760

Географска ширина: 44°56'7" N

Географска дужина: 20°15'27" E

Надморска висина: 81m

Latitude: 44°56'7" N

Longitude: 20°15'27" E

Elevation above Msl: 81m

Честине (%) висине базе (у метрима) ниских облака (N > 4/8), по часовима

Frequencies (per cent) of the height of the base (in metres) of the lowest cloud layer of bkn or ovc extent below specified values at specified times

Час Time/UTC				
	<30	<60	<150	<300
00	0.0	0.0	0.0	4.6
01	0.0	0.0	0.0	4.2
02	0.0	0.0	0.0	5.0
03	0.0	0.0	0.4	3.8
04	0.0	0.4	1.7	6.3
05	0.0	0.0	1.7	7.9
06	0.0	0.0	0.8	7.9
07	0.0	0.0	0.4	7.5
08	0.0	0.0	0.0	5.8
09	0.0	0.0	0.0	4.2
10	0.0	0.0	0.0	3.8
11	0.0	0.0	0.0	2.9
12	0.0	0.0	0.0	3.3
13	0.0	0.0	0.0	2.1
14	0.0	0.0	0.0	2.1
15	0.0	0.0	0.0	2.1
16	0.0	0.0	0.0	1.3
17	0.0	0.0	0.0	1.3
18	0.0	0.0	0.0	1.3
19	0.0	0.0	0.0	2.1
20	0.0	0.0	0.0	0.8
21	0.0	0.0	0.0	1.7
22	0.0	0.0	0.0	2.1
23	0.0	0.0	0.0	2.9
Средња вредност Mean	0.0	0.0	0.2	3.6

Аеродром: Батајница

Месец: VII

Период: 05.2000-12.2007

Аеродром: Batajnica

Month: VII

Period of record: 05.2000-12.2007

Укупан број осматрања: 5952

Total number of observations: 5952

Географска ширина: 44°56'7" N Географска дужина: 20°15'27" E Надморска висина: 81 m

Latitude: 44°56'7" N

Longitude: 20°15'27" E

Elevation above Msl: 81 m

Честине (%) висине базе (у метрима) ниских облака (N > 4/8), по часовима				
Frequencies (per cent) of the height of the base (in metres) of the lowest cloud layer of bkn or ovc extent below specified values at specified times				
Час Time/UTC				
	<30	<60	<150	<300
00	0.0	0.0	0.4	3.2
01	0.0	0.0	0.4	4.4
02	0.0	0.0	0.0	5.2
03	0.0	0.0	0.4	4.4
04	0.0	0.0	0.8	6.5
05	0.0	0.4	0.8	8.1
06	0.0	0.0	0.4	8.1
07	0.0	0.0	0.0	6.0
08	0.0	0.0	0.0	3.6
09	0.0	0.0	0.0	3.6
10	0.0	0.0	0.0	3.6
11	0.0	0.0	0.0	2.8
12	0.0	0.0	0.0	2.0
13	0.0	0.0	0.0	1.6
14	0.0	0.0	0.0	1.2
15	0.0	0.0	0.0	1.6
16	0.0	0.0	0.4	1.2
17	0.0	0.0	0.0	0.8
18	0.0	0.0	0.0	1.2
19	0.0	0.0	0.0	1.6
20	0.0	0.0	0.4	2.0
21	0.0	0.0	0.4	2.8
22	0.0	0.0	0.0	3.6
23	0.0	0.0	0.0	2.8
Средња вредност Mean	0.0	0.0	0.2	3.4

Аеродром: Батајница                      Месец: VIII                      Период: 5.2000-12.2007  
 Аеродром: Batajnica                      Month: VIII                      Period of record: 5.2000-12.2007  
 Укупан број осматрања: 5952  
 Total number of observations: 5952  
 Географска ширина: 44°56'7" N      Географска дужина: 20°15'27" E      Надморска висина: 81 m  
 Latitude: 44°56'7" N                      Longitude: 20°15'27" E                      Elevation above Msl: 81 m

Честине (%) висине базе (у метрима) ниских облака (N > 4/8), по часовима				
Frequencies (per cent) of the height of the base (in metres) of the lowest cloud layer of bkn or ovc extent below specified values at specified times				
Час Time/UTC	<30	<60	<150	<300
00	0.0	0.0	1.6	3.6
01	0.0	0.0	1.2	2.4
02	0.0	0.0	2.0	2.8
03	0.0	1.2	2.4	4.0
04	0.0	2.4	4.4	6.9
05	0.0	2.0	3.2	5.6
06	0.0	2.0	3.6	8.1
07	0.0	0.0	2.4	8.5
08	0.0	0.0	0.4	5.6
09	0.0	0.0	0.4	2.4
10	0.0	0.0	0.4	2.0
11	0.0	0.0	0.0	2.0
12	0.0	0.0	0.0	1.6
13	0.0	0.0	0.0	1.6
14	0.0	0.0	0.0	1.6
15	0.0	0.0	0.0	2.0
16	0.0	0.0	0.0	2.4
17	0.0	0.0	0.0	2.0
18	0.0	0.0	0.0	2.0
19	0.0	0.0	0.0	2.0
20	0.0	0.0	0.0	1.6
21	0.0	0.0	0.0	3.2
22	0.0	0.0	0.0	2.8
23	0.0	0.0	0.0	2.0
Средња вредност Mean	0.0	0.3	0.9	3.3

Аеродром: Батајница      Месяц: IX      Период: 05.2000-12.2007  
 Аеродром: Batajnica      Month: IX      Period of record: 05.2000-12.2007  
 Укупан број осматрања: 5760  
 Total number of observations: 5760  
 Географска ширина: 44°56'7" N      Географска дужина: 20°15'27" E      Надморска висина: 81 m  
 Latitude: 44°56'7" N      Longitude: 20°15'27" E      Elevation above Msl: 81 m

Честине (%) висине базе (у метрима) ниских облака (N > 4/8), по часовима				
Frequencies (per cent) of the height of the base (in metres) of the lowest cloud layer of bkn or ovc extent below specified values at specified times				
Час Time/UTC	<30	<60	<150	<300
00	0.0	0.0	1.7	7.9
01	0.0	0.4	1.7	8.8
02	0.0	0.8	1.7	8.8
03	0.0	1.3	2.5	10.8
04	0.0	0.8	2.9	11.7
05	0.0	1.3	4.2	8.3
06	0.0	1.7	6.3	17.1
07	0.0	0.8	2.9	17.1
08	0.0	0.4	2.1	15.8
09	0.0	0.0	1.7	9.6
10	0.0	0.0	0.4	8.8
11	0.0	0.0	0.4	7.1
12	0.0	0.0	0.0	4.6
13	0.0	0.0	0.0	2.9
14	0.0	0.0	0.0	2.1
15	0.0	0.0	0.0	1.7
16	0.0	0.0	0.0	2.5
17	0.0	0.0	0.0	2.1
18	0.0	0.0	0.0	2.9
19	0.0	0.0	0.0	3.3
20	0.0	0.0	0.0	5.0
21	0.0	0.0	0.8	6.3
22	0.0	0.0	1.7	7.1
23	0.0	0.0	1.3	6.7
Средња вредност Mean	0.0	0.3	1.3	7.4

Аеродром: Батајница                      Mesec: X                      Период: 5.2000-12.2007  
 Аеродром: Batajnica                      Month: X                      Period of record: 5.2000-12.2007  
 Укупан број осматрања: 5952  
 Total number of observations: 5952  
 Географска ширина: 44°56'7" N    Географска дужина: 20°15'27" E    Надморска висина: 81 m  
 Latitude: 44°56'7" N                      Longitude: 20°15'27" E                      Elevation above Msl: 81 m

Честине (%) висине базе (у метрима) ниских облака (N > 4/8), по часовима				
Frequencies (per cent) of the height of the base (in metres) of the lowest cloud layer of bkn or ovc extent below specified values at specified times				
Час Time/UTC	<30	<60	<150	<300
00	0.0	1.6	4.4	6.5
01	0.0	1.6	4.8	7.7
02	0.0	1.6	5.6	8.5
03	0.0	1.6	5.6	8.9
04	0.0	2.4	5.6	10.5
05	0.0	4.8	8.1	14.1
06	0.0	4.8	9.7	14.5
07	0.0	5.6	10.1	17.7
08	0.0	4.0	6.9	14.5
09	0.0	2.4	4.8	13.3
10	0.0	1.2	2.8	10.9
11	0.0	0.4	2.4	7.7
12	0.0	0.0	1.2	6.5
13	0.0	0.0	0.4	6.5
14	0.0	0.0	0.8	6.5
15	0.0	0.0	0.8	4.8
16	0.0	0.4	1.6	2.8
17	0.0	0.4	2.0	4.8
18	0.0	0.4	0.8	5.2
19	0.0	0.4	0.8	5.6
20	0.0	0.8	1.2	6.0
21	0.0	1.6	2.0	6.0
22	0.0	1.6	2.8	7.3
23	0.0	1.6	3.2	6.9
Средња вредност Mean	0.0	1.6	3.7	8.5

Аеродром: Батајница                      Mesec: XI                      Период: 5.2000-12.2007  
 Аеродром: Batajnica                      Month: XI                      Period of record: 5.2000-12.2007  
 Укупан број осматрања: 5760  
 Total number of observations: 5760  
 Географска ширина: 44°56'7" N      Географска дужина: 20°15'27" E      Надморска висина: 81 m  
 Latitude: 44°56'7" N                      Longitude: 20°15'27" E                      Elevation above Msl: 81 m

Честине (%) висине базе (у метрима) ниских облака (N > 4/8), по часовима				
Frequencies (per cent) of the height of the base (in metres) of the lowest cloud layer of bkn or ovc extent below specified values at specified times				
Час Time/UTC	<30	<60	<150	<300
00	0.0	4.2	6.3	11.3
01	0.0	4.2	6.3	11.7
02	0.0	5.8	8.3	13.3
03	0.0	5.8	9.2	13.8
04	0.0	5.4	10.0	15.4
05	0.0	6.3	9.2	16.7
06	0.0	8.3	11.3	17.9
07	0.0	7.5	10.4	20.8
08	0.0	5.4	9.2	19.6
09	0.0	5.4	9.2	20.4
10	0.0	3.3	7.5	17.1
11	0.0	2.9	5.4	14.2
12	0.0	1.7	4.6	12.9
13	0.0	1.3	4.2	11.7
14	0.0	1.3	4.6	10.0
15	0.0	1.7	4.6	9.6
16	0.0	2.1	5.0	12.5
17	0.0	2.5	5.4	12.5
18	0.0	2.5	5.0	12.5
19	0.0	2.9	5.4	11.7
20	0.0	2.9	5.4	10.4
21	0.0	4.6	6.3	12.5
22	0.0	3.8	5.8	12.5
23	0.0	4.2	6.7	10.8
Средња вредност Mean	0.0	4.0	6.9	13.8

Аеродром: Батајница

Месец: XII

Период: 5.2000-12.2007

Аеродром: Batajnica

Month: XII

Period of record: 5.2000-12.2007

Укупан број осматрања: 5952

Total number of observations: 5952

Географска ширина: 44°56'7" N

Географска дужина: 20°15'27" E

Надморска висина: 81 m

Latitude: 44°56'7" N

Longitude: 20°15'27" E

Elevation above Msl: 81 m

Честине (%) висине базе (у метрима) ниских облака (N > 4/8), по часовима

Frequencies (per cent) of the height of the base (in metres) of the lowest cloud layer of bkn or ovc extent below specified values at specified times

Час Time/UTC				
	<30	<60	<150	<300
00	0.0	8.1	12.1	23.8
01	0.0	8.5	13.3	25.4
02	0.0	8.9	12.9	24.6
03	0.0	9.3	13.7	29.0
04	0.0	7.7	13.7	29.0
05	0.0	9.7	16.1	30.2
06	0.0	11.7	16.1	31.0
07	0.0	10.5	16.1	30.6
08	0.0	9.3	15.3	29.4
09	0.0	8.5	15.3	32.3
10	0.0	5.6	12.9	33.1
11	0.0	4.8	11.3	29.8
12	0.0	4.0	9.3	28.6
13	0.0	2.4	7.7	23.8
14	0.0	2.0	7.3	25.8
15	0.0	2.4	7.7	23.4
16	0.0	2.8	7.3	22.2
17	0.0	3.6	9.3	23.4
18	0.0	5.2	10.9	23.8
19	0.0	6.9	11.7	24.2
20	0.0	6.5	10.9	23.4
21	0.0	6.5	10.5	21.4
22	0.0	5.6	9.3	22.6
23	0.0	6.0	9.7	22.6
Средња вредност Mean	0.0	6.5	11.7	26.4

МОДЕЛ Д

РЕЛАТИВНЕ ЧЕСТИНЕ СЛУЧАЈЕВА  
ИСТОВРЕМЕНОГ ПРАВЦА И БРЗИНЕ ВЕТРА  
У ОДРЕЂЕНИМ ИНТЕРВАЛИМА, ПО МЕСЕЦИМА

Аеродром: Батајница  
 Aerodrome: Batajnica  
 Укупан број осматрања: 5208  
 Total number of observations: 5208  
 Географска ширина: 44° 56' 7" N  
 Latitude: 44° 56' 7" N

Месец: I  
 Month: I  
 Географска дужина: 20° 15' 27" E  
 Longitude: 20° 15' 27" E

Период: 05.2000 - 12.2007  
 Period of record: 05.2000 - 12.2007  
 Надморска висина: 81 m  
 Elevation above MSL: 81 m

ЧЕСТИНЕ (%) ИСТОВРЕМЕНО ОСМОТРЕНОГ ПРАВЦА ВЕТРА (ПО 10 СТЕПЕНИ) И БРЗИНЕ ВЕТРА У ОДРЕЂЕНИМ ИНТЕРВАЛИМА FREQUENCES (PER CENT) OF OCCURRENCE OF CONCURRENT WIND DIRECTION (IN 10 DEGREES) AND SPEED WITHIN SPECIFIED RANGES												
ПРАВЦА ВЕТРА WIND DIRECTION	БРЗИНА ВЕТРА (m/s) (WIND SPEED)											Сума Total
	1 - 2	3 - 4	5 - 6	7 - 8	9 - 10	11 - 12	13 - 14	15 - 17	18 - 20	21 - 24	> 25	
Тишине Calm												22.72
010	0.81	0.61	0.25	0.10	0.02	0.00	0.00	0.00	0.00	0.00	0.00	1.79
020	0.58	0.77	0.12	0.17	0.00	0.00	0.00	0.00	0.00	0.00	0.00	1.63
030	0.67	0.44	0.25	0.02	0.00	0.00	0.00	0.00	0.00	0.00	0.00	1.38
040	0.77	0.61	0.23	0.04	0.02	0.00	0.00	0.00	0.00	0.00	0.00	1.67
050	0.48	0.27	0.02	0.06	0.00	0.00	0.00	0.00	0.00	0.00	0.00	0.83
060	0.71	0.54	0.12	0.00	0.02	0.00	0.00	0.00	0.00	0.00	0.00	1.38
070	0.61	0.52	0.08	0.00	0.00	0.00	0.00	0.00	0.00	0.00	0.00	1.21
080	0.84	1.00	0.13	0.02	0.00	0.00	0.00	0.00	0.00	0.00	0.00	2.00
090	0.84	1.40	0.15	0.02	0.00	0.00	0.00	0.00	0.00	0.00	0.00	2.42
100	1.08	2.11	0.48	0.08	0.00	0.00	0.00	0.00	0.00	0.00	0.00	3.74
110	1.11	1.73	0.38	0.31	0.00	0.00	0.00	0.00	0.00	0.00	0.00	3.53
120	0.81	1.59	1.57	0.61	0.02	0.00	0.00	0.00	0.00	0.00	0.00	4.61
130	1.19	1.09	1.11	0.79	0.25	0.00	0.00	0.00	0.00	0.00	0.00	4.44
140	0.96	0.56	0.31	0.44	0.17	0.00	0.00	0.00	0.00	0.00	0.00	2.44
150	0.63	0.31	0.06	0.08	0.02	0.00	0.00	0.00	0.00	0.00	0.00	1.09
160	0.75	0.63	0.13	0.06	0.00	0.00	0.00	0.00	0.00	0.00	0.00	1.57
170	1.04	0.65	0.15	0.04	0.00	0.00	0.00	0.00	0.00	0.00	0.00	1.88
180	0.98	0.54	0.15	0.04	0.00	0.00	0.00	0.00	0.00	0.00	0.00	1.71
190	1.02	0.33	0.12	0.00	0.00	0.00	0.00	0.00	0.00	0.00	0.00	1.46
200	0.86	0.69	0.06	0.00	0.00	0.00	0.00	0.00	0.00	0.00	0.00	1.61
210	1.40	0.48	0.10	0.00	0.00	0.00	0.00	0.00	0.00	0.00	0.00	1.98
220	0.77	0.50	0.06	0.00	0.00	0.00	0.00	0.00	0.00	0.00	0.00	1.32
230	1.52	0.58	0.02	0.00	0.00	0.00	0.00	0.00	0.00	0.00	0.00	2.11
240	1.04	0.67	0.04	0.00	0.00	0.00	0.00	0.00	0.00	0.00	0.00	1.75
250	0.86	0.79	0.19	0.02	0.00	0.00	0.00	0.00	0.00	0.00	0.00	1.86
260	0.94	1.61	0.75	0.06	0.00	0.00	0.00	0.00	0.00	0.00	0.00	3.36
270	0.71	1.59	0.83	0.21	0.06	0.00	0.00	0.00	0.00	0.00	0.00	3.40
280	0.63	1.79	1.56	0.50	0.12	0.00	0.00	0.00	0.00	0.00	0.00	4.59
290	0.17	0.60	0.60	0.19	0.00	0.00	0.00	0.00	0.00	0.00	0.00	1.56
300	0.46	0.36	0.33	0.04	0.02	0.00	0.00	0.00	0.00	0.00	0.00	1.21
310	0.29	0.50	0.73	0.19	0.04	0.00	0.00	0.00	0.00	0.00	0.00	1.75
320	0.36	0.42	0.73	0.54	0.12	0.02	0.00	0.00	0.00	0.00	0.00	2.19
330	0.44	0.31	0.46	0.29	0.10	0.00	0.02	0.00	0.00	0.00	0.00	1.61
340	0.60	0.84	0.46	0.19	0.04	0.00	0.00	0.00	0.00	0.00	0.00	2.13
350	0.81	1.13	0.44	0.04	0.02	0.00	0.00	0.00	0.00	0.00	0.00	2.44
360	1.06	0.23	0.27	0.08	0.00	0.00	0.00	0.00	0.00	0.00	0.00	1.63
Укупно Total	28.80	28.80	13.42	5.20	1.02	0.02	0.02	0.00	0.00	0.00	0.00	100.00

Аеродром: Батајница

Месец: II

Период: 05.2000 - 12.2007

Aerodrome: Batajnica

Month: II

Period of record: 05.2000 - 12.2007

Укупан број осматрања: 4728

Total number of observations: 4728

Географска ширина: 44° 56' 7" N

Географска дужина: 20° 15' 27" E

Nadmorska visina: 81 m

Latitude: 44° 56' 7" N

Longitude: 20° 15' 27" E

Elevation above MSL: 81 m

ЧЕСТИНЕ (%) ИСТОВРЕМЕНО ОСМОТРЕНОГ ПРАВЦА ВЕТРА (ПО 10 СТЕПЕНИ) И БРЗИНЕ ВЕТРА У ОДРЕЂЕНИМ ИНТЕРВАЛИМА FREQUENCES (PER CENT) OF OCCURRENCE OF CONCURRENT WIND DIRECTION (IN 10 DEGREES) AND SPEED WITHIN SPECIFIED RANGES												
ПРАВЦА ВЕТРА WIND DIRECTION	БРЗИНА ВЕТРА (m/s) (WIND SPEED)											Сума Total
	1 - 2	3 - 4	5 - 6	7 - 8	9 - 10	11 - 12	13 - 14	15 - 17	18 - 20	21 - 24	> 25	
Тишине Calm												7.97
010	0.99	1.18	0.59	0.13	0.04	0.02	0.00	0.00	0.00	0.00	0.00	2.96
020	0.72	0.87	0.30	0.11	0.00	0.00	0.02	0.00	0.00	0.00	0.00	2.01
030	0.82	0.72	0.32	0.04	0.04	0.00	0.00	0.00	0.00	0.00	0.00	1.95
040	0.66	0.36	0.17	0.04	0.02	0.00	0.00	0.00	0.00	0.00	0.00	1.25
050	0.57	0.36	0.02	0.00	0.00	0.00	0.00	0.00	0.00	0.00	0.00	0.95
060	0.63	0.66	0.04	0.00	0.00	0.00	0.00	0.00	0.00	0.00	0.00	1.33
070	0.72	0.95	0.23	0.00	0.00	0.00	0.00	0.00	0.00	0.00	0.00	1.90
080	0.93	0.89	0.34	0.02	0.00	0.00	0.00	0.00	0.00	0.00	0.00	2.18
090	0.80	0.89	0.19	0.02	0.00	0.00	0.00	0.00	0.00	0.00	0.00	1.90
100	0.97	1.50	0.51	0.06	0.04	0.00	0.00	0.00	0.00	0.00	0.00	3.09
110	0.55	1.10	0.89	0.21	0.04	0.04	0.00	0.00	0.00	0.00	0.00	2.83
120	0.82	1.08	0.91	0.93	0.47	0.11	0.00	0.00	0.00	0.00	0.00	4.31
130	1.10	0.87	0.82	1.27	0.38	0.04	0.02	0.00	0.00	0.00	0.00	4.51
140	0.76	0.74	0.21	0.53	0.55	0.02	0.02	0.00	0.00	0.00	0.00	2.83
150	0.51	0.55	0.11	0.04	0.00	0.00	0.00	0.00	0.00	0.00	0.00	1.21
160	0.68	0.72	0.13	0.00	0.00	0.00	0.00	0.00	0.00	0.00	0.00	1.52
170	1.10	0.80	0.08	0.00	0.00	0.00	0.00	0.00	0.00	0.00	0.00	1.99
180	0.74	1.35	0.38	0.00	0.00	0.00	0.00	0.00	0.00	0.00	0.00	2.47
190	0.59	1.06	0.25	0.02	0.00	0.00	0.00	0.00	0.00	0.00	0.00	1.92
200	1.06	0.74	0.27	0.00	0.00	0.00	0.00	0.00	0.00	0.00	0.00	2.07
210	1.35	0.61	0.11	0.00	0.00	0.00	0.00	0.00	0.00	0.00	0.00	2.07
220	1.23	0.61	0.04	0.00	0.00	0.00	0.00	0.00	0.00	0.00	0.00	1.88
230	1.82	0.68	0.08	0.00	0.00	0.00	0.00	0.00	0.00	0.00	0.00	2.58
240	1.63	1.08	0.15	0.00	0.00	0.00	0.00	0.00	0.00	0.00	0.00	2.86
250	1.04	1.10	0.15	0.04	0.00	0.00	0.00	0.00	0.00	0.00	0.00	2.33
260	1.37	1.29	0.32	0.08	0.11	0.00	0.00	0.00	0.00	0.00	0.00	3.17
270	1.04	1.40	0.78	0.30	0.02	0.00	0.00	0.00	0.00	0.00	0.00	3.53
280	0.82	1.86	1.61	0.68	0.13	0.00	0.00	0.00	0.00	0.00	0.00	5.10
290	0.40	0.82	0.78	0.32	0.02	0.00	0.00	0.00	0.00	0.00	0.00	2.35
300	0.55	0.85	0.44	0.19	0.04	0.02	0.00	0.00	0.00	0.00	0.00	2.09
310	0.59	0.63	0.40	0.27	0.08	0.00	0.00	0.00	0.00	0.00	0.00	1.99
320	0.66	1.25	0.70	0.63	0.17	0.02	0.00	0.00	0.00	0.00	0.00	3.43
330	0.44	1.37	0.76	0.63	0.36	0.00	0.00	0.00	0.00	0.00	0.00	3.57
340	0.78	1.44	0.63	0.36	0.23	0.00	0.00	0.00	0.00	0.00	0.00	3.45
350	1.02	1.78	0.78	0.19	0.04	0.00	0.00	0.00	0.00	0.00	0.00	3.81
360	0.89	1.06	0.47	0.19	0.02	0.00	0.00	0.00	0.00	0.00	0.00	2.62
 Total	31.37	35.22	14.97	7.32	2.81	0.27	0.06	0.00	0.00	0.00	0.00	100.00

Аеродром: Батајница  
 Aerodrome: Batajnica  
 Укупан број осматрања: 5208  
 Total number of observations: 5208  
 Географска ширина: 44° 56' 7" N  
 Latitude: 44° 56' 7" N

Месец: III  
 Month: III

Период: 05.2000 - 12.2007  
 Period of record: 05.2000 - 12.2007

Географска дужина: 20° 15' 27" E  
 Longitude: 20° 15' 27" E  
 Надморска висина: 81 m  
 Elevation above MSL: 81 m

ЧЕСТИНЕ (%) ИСТОВРЕМЕНО ОСМОТРЕНОГ ПРАВЦА ВЕТРА (ПО 10 СТЕПЕНИ) И БРЗИНЕ ВЕТРА У ОДРЕЂЕНИМ ИНТЕРВАЛИМА FREQUENCES (PER CENT) OF OCCURRENCE OF CONCURRENT WIND DIRECTION (IN 10 DEGREES) AND SPEED WITHIN SPECIFIED RANGES												
ПРАВАЦ ВЕТРА WIND DIRECTION	БРЗИНА ВЕТРА (m/s) (WIND SPEED)											Сума Total
	1 - 2	3 - 4	5 - 6	7 - 8	9 - 10	11 - 12	13 - 14	15 - 17	18 - 20	21 - 24	> 25	
Тишине Calm												6.20
010	0.92	1.09	0.65	0.33	0.33	0.17	0.00	0.00	0.00	0.00	0.00	3.49
020	0.60	0.65	0.33	0.19	0.02	0.04	0.00	0.00	0.00	0.00	0.00	1.82
030	0.86	0.61	0.35	0.15	0.02	0.00	0.00	0.00	0.00	0.00	0.00	2.00
040	0.83	0.71	0.23	0.02	0.02	0.00	0.00	0.00	0.00	0.00	0.00	1.80
050	0.60	0.44	0.02	0.04	0.02	0.00	0.00	0.00	0.00	0.00	0.00	1.11
060	0.52	0.56	0.10	0.04	0.00	0.00	0.00	0.00	0.00	0.00	0.00	1.21
070	0.48	0.48	0.02	0.02	0.00	0.00	0.00	0.00	0.00	0.00	0.00	1.00
080	0.79	0.86	0.04	0.00	0.00	0.00	0.00	0.00	0.00	0.00	0.00	1.69
090	1.08	0.96	0.13	0.00	0.00	0.00	0.00	0.00	0.00	0.00	0.00	2.17
100	0.88	1.50	0.60	0.08	0.00	0.00	0.00	0.00	0.00	0.00	0.00	3.05
110	0.73	1.31	0.90	0.54	0.04	0.04	0.00	0.00	0.00	0.00	0.00	3.55
120	0.75	1.65	1.63	1.40	0.25	0.08	0.00	0.00	0.00	0.00	0.00	5.76
130	0.60	1.15	1.34	1.57	0.77	0.10	0.02	0.00	0.00	0.00	0.00	5.55
140	0.86	0.77	0.75	0.71	0.50	0.27	0.04	0.00	0.00	0.00	0.00	3.90
150	0.71	0.67	0.21	0.19	0.06	0.02	0.00	0.00	0.00	0.00	0.00	1.86
160	0.67	0.54	0.27	0.13	0.06	0.00	0.00	0.00	0.00	0.00	0.00	1.67
170	1.00	1.13	0.40	0.06	0.04	0.00	0.00	0.00	0.00	0.00	0.00	2.63
180	0.96	0.69	0.46	0.02	0.00	0.00	0.00	0.00	0.00	0.00	0.00	2.13
190	1.21	0.92	0.27	0.04	0.00	0.00	0.00	0.00	0.00	0.00	0.00	2.44
200	1.02	0.77	0.52	0.10	0.00	0.00	0.00	0.00	0.00	0.00	0.00	2.40
210	1.31	0.94	0.33	0.06	0.00	0.00	0.00	0.00	0.00	0.00	0.00	2.63
220	0.98	0.61	0.17	0.04	0.00	0.00	0.00	0.00	0.00	0.00	0.00	1.80
230	1.40	0.83	0.19	0.04	0.00	0.00	0.00	0.00	0.00	0.00	0.00	2.46
240	0.75	0.98	0.31	0.04	0.00	0.00	0.00	0.00	0.00	0.00	0.00	2.07
250	0.50	0.98	0.23	0.08	0.00	0.00	0.00	0.00	0.00	0.00	0.00	1.79
260	0.86	1.34	0.46	0.08	0.10	0.00	0.00	0.00	0.00	0.00	0.00	2.84
270	0.65	1.32	1.17	0.17	0.02	0.00	0.00	0.00	0.00	0.00	0.00	3.34
280	0.54	1.57	2.05	0.48	0.06	0.00	0.00	0.00	0.00	0.00	0.00	4.70
290	0.35	0.86	0.58	0.12	0.08	0.02	0.00	0.00	0.00	0.00	0.00	2.00
300	0.25	0.69	0.29	0.17	0.06	0.00	0.00	0.00	0.00	0.00	0.00	1.46
310	0.38	0.75	0.35	0.21	0.04	0.04	0.00	0.00	0.00	0.00	0.00	1.77
320	0.86	1.13	0.92	0.50	0.10	0.04	0.00	0.00	0.00	0.00	0.00	3.55
330	0.36	0.71	0.71	0.42	0.13	0.00	0.00	0.00	0.00	0.00	0.00	2.34
340	0.67	1.32	1.11	0.40	0.10	0.00	0.00	0.00	0.00	0.00	0.00	3.61
350	0.73	1.57	0.69	0.71	0.10	0.00	0.00	0.00	0.00	0.00	0.00	3.80
360	0.60	0.83	0.42	0.35	0.15	0.04	0.00	0.00	0.00	0.00	0.00	2.38
☐☐☐☐☐ Total	27.25	33.93	19.20	9.49	3.03	0.84	0.06	0.00	0.00	0.00	0.00	100.00

Аеродром: Батајница  
 Aerodrome: Batajnica  
 Укупан број осматрања: 5040  
 Total number of observations: 5040  
 Географска ширина: 44° 56' 7" N  
 Latitude: 44° 56' 7" N

Месец: IV  
 Month: IV  
 Географска дужина: 20° 15' 27" E  
 Longitude: 20° 15' 27" E

Период: 05.2000 - 12.2007  
 Period of record: 05.2000 - 12.2007  
 Надморска висина: 81 m  
 Elevation above MSL: 81 m

ЧЕСТИНЕ (%) ИСТОВРЕМЕНО ОСМОТРЕНОГ ПРАВЦА ВЕТРА (ПО 10 СТЕПЕНИ) И БРЗИНЕ ВЕТРА У ОДРЕЂЕНИМ ИНТЕРВАЛИМА FREQUENCES (PER CENT) OF OCCURRENCE OF CONCURRENT WIND DIRECTION (IN 10 DEGREES) AND SPEED WITHIN SPECIFIED RANGES												
ПРАВЦА ВЕТРА WIND DIRECTION	БРЗИНА ВЕТРА (m/s) (WIND SPEED)											Сума Total
	1 - 2	3 - 4	5 - 6	7 - 8	9 - 10	11 - 12	13 - 14	15 - 17	18 - 20	21 - 24	> 25	
Тишине Calm												5.69
010	0.60	0.99	0.52	0.22	0.04	0.00	0.00	0.02	0.00	0.00	0.00	2.4
020	0.71	0.56	0.32	0.20	0.04	0.00	0.00	0.00	0.00	0.00	0.00	1.8
030	0.73	0.87	0.22	0.06	0.02	0.00	0.00	0.06	0.00	0.00	0.00	2.0
040	0.79	0.97	0.34	0.04	0.00	0.00	0.00	0.00	0.00	0.00	0.00	2.1
050	0.58	0.62	0.16	0.02	0.00	0.00	0.00	0.00	0.00	0.00	0.00	1.4
060	0.60	0.77	0.04	0.02	0.00	0.00	0.00	0.00	0.00	0.00	0.00	1.4
070	0.42	0.63	0.06	0.00	0.00	0.00	0.00	0.00	0.00	0.00	0.00	1.1
080	0.87	1.35	0.16	0.00	0.00	0.00	0.00	0.00	0.00	0.00	0.00	2.4
090	0.81	1.25	0.24	0.00	0.00	0.00	0.00	0.00	0.00	0.00	0.00	2.3
100	0.69	2.10	0.22	0.02	0.00	0.00	0.00	0.00	0.00	0.00	0.00	3.0
110	0.79	2.30	0.89	0.18	0.00	0.00	0.00	0.00	0.00	0.00	0.00	4.2
120	0.67	2.34	1.65	0.91	0.22	0.00	0.00	0.00	0.00	0.00	0.00	5.8
130	0.85	1.96	1.79	1.25	0.77	0.12	0.00	0.00	0.00	0.00	0.00	6.7
140	0.75	1.41	0.85	0.77	0.56	0.20	0.06	0.00	0.00	0.00	0.00	4.6
150	0.83	0.77	0.36	0.22	0.12	0.00	0.04	0.00	0.00	0.00	0.00	2.3
160	0.93	0.52	0.30	0.00	0.00	0.00	0.00	0.00	0.00	0.00	0.00	1.7
170	1.13	0.69	0.22	0.00	0.00	0.00	0.00	0.00	0.00	0.00	0.00	2.0
180	1.15	0.89	0.12	0.00	0.00	0.00	0.00	0.00	0.00	0.00	0.00	2.2
190	0.95	0.50	0.12	0.00	0.00	0.00	0.00	0.00	0.00	0.00	0.00	1.6
200	0.93	0.52	0.10	0.00	0.00	0.00	0.00	0.00	0.00	0.00	0.00	1.5
210	1.23	0.91	0.02	0.00	0.00	0.00	0.00	0.00	0.00	0.00	0.00	2.2
220	0.79	0.62	0.02	0.00	0.00	0.00	0.00	0.00	0.00	0.00	0.00	1.4
230	1.21	0.83	0.08	0.02	0.00	0.00	0.00	0.00	0.00	0.00	0.00	2.1
240	0.67	0.79	0.12	0.00	0.00	0.00	0.00	0.00	0.00	0.00	0.00	1.6
250	0.73	0.97	0.20	0.00	0.00	0.00	0.00	0.00	0.00	0.00	0.00	1.9
260	0.79	1.63	0.50	0.02	0.00	0.00	0.00	0.00	0.00	0.00	0.00	2.9
270	0.75	1.87	1.35	0.16	0.10	0.00	0.00	0.00	0.00	0.00	0.00	4.2
280	0.56	1.63	1.25	0.87	0.28	0.02	0.00	0.00	0.00	0.00	0.00	4.6
290	0.34	0.87	0.67	0.36	0.10	0.00	0.00	0.00	0.00	0.00	0.00	2.3
300	0.46	0.75	0.62	0.10	0.10	0.02	0.00	0.00	0.00	0.00	0.00	2.0
310	0.24	0.63	0.58	0.22	0.08	0.10	0.08	0.00	0.00	0.00	0.00	1.9
320	0.65	1.11	0.63	0.48	0.12	0.04	0.04	0.00	0.00	0.00	0.00	3.1
330	0.73	0.89	0.93	0.26	0.10	0.04	0.02	0.00	0.00	0.00	0.00	3.0
340	0.44	0.97	0.69	0.38	0.02	0.08	0.00	0.00	0.00	0.00	0.00	2.6
350	0.89	1.43	0.69	0.42	0.12	0.02	0.00	0.00	0.00	0.00	0.00	3.6
360	0.54	0.69	0.56	0.34	0.02	0.00	0.00	0.00	0.00	0.00	0.00	2.1
☐☐☐☐☐ Total	26.8	38.6	17.6	7.5	2.8	0.6	0.2	0.1	0.0	0.0	0.0	100.00

Аеродром: Батајница

Месец: V

Период: 05.2000 - 12.2007

Aerodrome: Batajnica

Month: V

Period of record: 05.2000 - 12.2007

Укупан број осматрања: 5952

Total number of observations: 5952

Географска ширина: 44° 56' 7" N

Географска дужина: 20° 15' 27" E

Nadmorska visina: 81 m

Latitude: 44° 56' 7" N

Longitude: 20° 15' 27" E

Elevation above MSL: 81 m

ЧЕСТИНЕ (%) ИСТОВРЕМЕНО ОСМОТРЕНОГ ПРАВЦА ВЕТРА (ПО 10 СТЕПЕНИ) И БРЗИНЕ ВЕТРА У ОДРЕЂЕНИМ ИНТЕРВАЛИМА FREQUENCES (PER CENT) OF OCCURRENCE OF CONCURRENT WIND DIRECTION (IN 10 DEGREES) AND SPEED WITHIN SPECIFIED RANGES												
ПРАВАЦ ВЕТРА WIND DIRECTION	БРЗИНА ВЕТРА (m/s) (WIND SPEED)											Сума Total
	1 - 2	3 - 4	5 - 6	7 - 8	9 - 10	11 - 12	13 - 14	15 - 17	18 - 20	21 - 24	> 25	
Тишине Calm												6.42
010	0.49	1.08	0.47	0.20	0.03	0.00	0.00	0.00	0.00	0.00	0.00	2.27
020	0.54	0.74	0.27	0.12	0.00	0.00	0.00	0.00	0.00	0.00	0.00	1.66
030	0.50	0.52	0.24	0.10	0.02	0.00	0.00	0.00	0.00	0.00	0.00	1.38
040	0.49	0.55	0.20	0.00	0.00	0.00	0.00	0.00	0.00	0.00	0.00	1.24
050	0.52	0.52	0.17	0.03	0.02	0.00	0.00	0.00	0.00	0.00	0.00	1.26
060	0.81	0.52	0.10	0.02	0.00	0.00	0.00	0.00	0.00	0.00	0.00	1.44
070	0.62	0.66	0.08	0.00	0.02	0.00	0.00	0.00	0.00	0.00	0.00	1.38
080	0.71	0.91	0.12	0.00	0.00	0.00	0.00	0.00	0.00	0.00	0.00	1.73
090	1.08	1.33	0.08	0.02	0.00	0.00	0.00	0.00	0.00	0.00	0.00	2.50
100	0.99	1.92	0.30	0.00	0.02	0.00	0.00	0.00	0.00	0.00	0.00	3.23
110	0.99	2.18	0.59	0.03	0.00	0.00	0.00	0.00	0.00	0.00	0.00	3.80
120	1.16	2.17	1.56	0.25	0.18	0.00	0.00	0.00	0.00	0.00	0.00	5.33
130	1.31	2.50	1.60	0.52	0.20	0.02	0.00	0.00	0.00	0.00	0.00	6.15
140	1.16	1.41	0.62	0.35	0.17	0.00	0.00	0.00	0.00	0.00	0.00	3.71
150	1.09	0.79	0.34	0.29	0.02	0.00	0.00	0.00	0.00	0.00	0.00	2.52
160	1.18	0.97	0.34	0.17	0.02	0.00	0.00	0.00	0.00	0.00	0.00	2.67
170	1.90	0.81	0.24	0.13	0.02	0.00	0.00	0.00	0.00	0.00	0.00	3.09
180	1.53	0.64	0.13	0.02	0.02	0.00	0.00	0.00	0.00	0.00	0.00	2.34
190	1.33	0.57	0.05	0.00	0.00	0.00	0.00	0.00	0.00	0.00	0.00	1.95
200	0.86	0.35	0.08	0.00	0.00	0.00	0.00	0.00	0.00	0.00	0.00	1.29
210	1.46	0.71	0.00	0.03	0.00	0.00	0.00	0.00	0.00	0.00	0.00	2.20
220	1.06	0.57	0.03	0.00	0.00	0.00	0.00	0.00	0.00	0.00	0.00	1.66
230	1.78	1.14	0.10	0.03	0.00	0.00	0.00	0.00	0.00	0.00	0.00	3.06
240	1.13	0.79	0.05	0.00	0.00	0.00	0.00	0.00	0.00	0.00	0.00	1.97
250	0.84	1.28	0.22	0.02	0.03	0.00	0.00	0.00	0.00	0.00	0.00	2.39
260	1.21	1.61	0.37	0.12	0.00	0.00	0.00	0.00	0.00	0.00	0.00	3.31
270	1.02	1.66	0.71	0.27	0.00	0.00	0.00	0.00	0.00	0.00	0.00	3.66
280	0.52	1.95	0.87	0.32	0.05	0.02	0.00	0.00	0.00	0.00	0.00	3.73
290	0.24	0.92	0.39	0.13	0.00	0.00	0.00	0.00	0.00	0.00	0.00	1.68
300	0.59	1.02	0.49	0.12	0.00	0.00	0.00	0.00	0.00	0.00	0.00	2.22
310	0.32	0.84	0.47	0.13	0.07	0.00	0.00	0.00	0.00	0.00	0.00	1.83
320	0.49	1.36	0.99	0.45	0.10	0.02	0.00	0.00	0.00	0.00	0.00	3.41
330	0.52	0.97	0.84	0.37	0.15	0.03	0.00	0.00	0.00	0.00	0.00	2.89
340	0.50	1.21	1.13	0.30	0.07	0.00	0.00	0.00	0.00	0.00	0.00	3.21
350	0.72	1.29	0.72	0.37	0.10	0.00	0.00	0.00	0.00	0.00	0.00	3.21
360	0.54	0.81	0.59	0.22	0.03	0.03	0.00	0.00	0.00	0.00	0.00	2.22
Укупно Total	32.17	39.28	15.54	5.14	1.33	0.12	0.00	0.00	0.00	0.00	0.00	100.00

Аеродром: Батајница

Месец: VI

Период: 05.2000 - 12.2007

Aerodrome: Batajnica

Month: VI

Period of record: 05.2000 - 12.2007

Укупан број осматрања: 5760

Total number of observations: 5760

Географска ширина: 44° 56' 7" N

Географска дужина: 20° 15' 27" E

Nadmorska visina: 81 m

Latitude: 44° 56' 7" N

Longitude: 20° 15' 27" E

Elevation above MSL: 81 m

ЧЕСТИНЕ (%) ИСТОВРЕМЕНО ОСМОТРЕНОГ ПРАВЦА ВЕТРА (ПО 10 СТЕПЕНИ) И БРЗИНЕ ВЕТРА У ОДРЕЂЕНИМ ИНТЕРВАЛИМА FREQUENCES (PER CENT) OF OCCURRENCE OF CONCURRENT WIND DIRECTION (IN 10 DEGREES) AND SPEED WITHIN SPECIFIED RANGES												
ПРАВЦА ВЕТРА WIND DIRECTION	БРЗИНА ВЕТРА (m/s) (WIND SPEED)											Сума Total
	1 - 2	3 - 4	5 - 6	7 - 8	9 - 10	11 - 12	13 - 14	15 - 17	18 - 20	21 - 24	> 25	
Тишине Calm												7.88
010	0.95	0.85	0.38	0.19	0.02	0.00	0.00	0.00	0.00	0.00	0.00	2.40
020	0.54	0.56	0.19	0.10	0.03	0.00	0.00	0.00	0.00	0.00	0.00	1.42
030	0.52	0.49	0.17	0.03	0.00	0.00	0.00	0.00	0.00	0.00	0.00	1.22
040	0.66	0.66	0.02	0.02	0.00	0.00	0.00	0.00	0.00	0.00	0.00	1.35
050	0.45	0.42	0.10	0.02	0.00	0.00	0.00	0.00	0.00	0.00	0.00	0.99
060	0.68	0.87	0.07	0.00	0.00	0.00	0.00	0.00	0.00	0.00	0.00	1.61
070	0.85	0.87	0.10	0.00	0.00	0.00	0.00	0.00	0.00	0.00	0.00	1.82
080	0.99	1.06	0.19	0.02	0.00	0.00	0.00	0.00	0.00	0.00	0.00	2.26
090	1.02	1.56	0.17	0.00	0.00	0.00	0.00	0.00	0.00	0.00	0.00	2.76
100	1.30	1.96	0.28	0.07	0.00	0.00	0.00	0.00	0.00	0.00	0.00	3.61
110	1.11	1.63	0.40	0.03	0.02	0.00	0.00	0.00	0.00	0.00	0.00	3.19
120	0.78	1.15	0.40	0.17	0.00	0.00	0.00	0.00	0.00	0.00	0.00	2.50
130	1.20	1.15	0.30	0.16	0.03	0.02	0.00	0.00	0.00	0.00	0.00	2.85
140	1.13	0.54	0.28	0.17	0.00	0.00	0.00	0.00	0.00	0.00	0.00	2.12
150	1.04	0.47	0.09	0.00	0.05	0.00	0.00	0.00	0.00	0.00	0.00	1.65
160	1.15	0.40	0.09	0.03	0.02	0.00	0.00	0.00	0.00	0.00	0.00	1.68
170	1.56	0.23	0.03	0.00	0.02	0.00	0.00	0.00	0.00	0.00	0.00	1.84
180	1.46	0.49	0.05	0.00	0.00	0.02	0.00	0.00	0.00	0.00	0.00	2.01
190	1.18	0.38	0.03	0.00	0.00	0.00	0.00	0.00	0.00	0.00	0.00	1.60
200	0.90	0.24	0.00	0.00	0.00	0.00	0.00	0.00	0.00	0.00	0.00	1.15
210	1.98	0.63	0.09	0.03	0.00	0.00	0.00	0.00	0.00	0.00	0.00	2.73
220	1.51	0.80	0.07	0.02	0.00	0.00	0.00	0.00	0.00	0.00	0.00	2.40
230	1.30	0.97	0.07	0.00	0.00	0.00	0.00	0.00	0.00	0.00	0.00	2.34
240	1.77	1.01	0.21	0.03	0.05	0.00	0.00	0.00	0.00	0.00	0.00	3.07
250	0.92	1.23	0.21	0.16	0.00	0.00	0.00	0.00	0.00	0.00	0.00	2.52
260	1.49	1.79	0.47	0.09	0.05	0.05	0.00	0.00	0.00	0.00	0.00	3.94
270	1.32	2.07	1.11	0.16	0.12	0.05	0.05	0.00	0.00	0.00	0.00	4.88
280	1.04	2.14	1.18	0.43	0.14	0.05	0.00	0.00	0.00	0.00	0.00	4.98
290	0.54	1.32	0.63	0.21	0.02	0.02	0.00	0.00	0.00	0.00	0.00	2.73
300	0.59	0.94	0.45	0.12	0.05	0.00	0.00	0.00	0.00	0.00	0.00	2.15
310	0.68	1.01	0.45	0.16	0.12	0.02	0.00	0.00	0.00	0.00	0.00	2.43
320	0.71	1.89	1.15	0.47	0.23	0.00	0.00	0.00	0.00	0.00	0.00	4.44
330	0.59	1.35	1.25	0.45	0.10	0.02	0.00	0.00	0.00	0.00	0.00	3.77
340	0.61	1.46	0.95	0.43	0.10	0.00	0.00	0.00	0.00	0.00	0.00	3.56
350	0.99	1.74	0.92	0.28	0.07	0.00	0.00	0.00	0.00	0.00	0.00	3.99
360	0.75	0.87	0.43	0.07	0.03	0.00	0.00	0.00	0.00	0.00	0.00	2.15
 Total	36.27	37.15	12.99	4.13	1.28	0.24	0.05	0.00	0.00	0.00	0.00	100.00

Аеродром: Батајница

Месец: VII

Период: 05.2000 - 12.2007

Aerodrome: Batajnica

Month: VII

Period of record: 05.2000 - 12.2007

Укупан број осматрања: 5952

Total number of observations: 5952

Географска ширина: 44° 56' 7" N

Географска дужина: 20° 15' 27" E

Nadmorska visina: 81 m

Latitude: 44° 56' 7" N

Longitude: 20° 15' 27" E

Elevation above MSL: 81 m

ЧЕСТИНЕ (%) ИСТОВРЕМЕНО ОСМОТРЕНОГ ПРАВЦА ВЕТРА (ПО 10 СТЕПЕНИ) И БРЗИНЕ ВЕТРА У ОДРЕЂЕНИМ ИНТЕРВАЛИМА FREQUENCES (PER CENT) OF OCCURRENCE OF CONCURRENT WIND DIRECTION (IN 10 DEGREES) AND SPEED WITHIN SPECIFIED RANGES												
ПРАВЦА ВЕТРА WIND DIRECTION	БРЗИНА ВЕТРА (m/s) (WIND SPEED)											Сума Total
	1 - 2	3 - 4	5 - 6	7 - 8	9 - 10	11 - 12	13 - 14	15 - 17	18 - 20	21 - 24	> 25	
Тишине Calm												9.59
010	0.86	0.81	0.35	0.08	0.05	0.02	0.00	0.00	0.00	0.00	0.00	2.17
020	0.66	0.55	0.08	0.03	0.00	0.00	0.00	0.00	0.00	0.00	0.00	1.33
030	0.74	0.50	0.12	0.03	0.00	0.00	0.00	0.00	0.00	0.00	0.00	1.39
040	0.76	0.87	0.13	0.02	0.00	0.00	0.00	0.00	0.00	0.00	0.00	1.78
050	0.42	0.55	0.07	0.00	0.00	0.00	0.00	0.00	0.00	0.00	0.00	1.04
060	0.82	0.62	0.03	0.02	0.00	0.00	0.00	0.00	0.00	0.00	0.00	1.50
070	0.69	0.97	0.05	0.00	0.00	0.00	0.00	0.00	0.00	0.00	0.00	1.71
080	1.02	1.01	0.13	0.02	0.00	0.00	0.00	0.00	0.00	0.00	0.00	2.18
090	0.94	1.58	0.12	0.00	0.00	0.00	0.00	0.00	0.00	0.00	0.00	2.64
100	1.29	2.15	0.24	0.00	0.00	0.00	0.00	0.00	0.00	0.00	0.00	3.68
110	0.92	1.58	0.44	0.00	0.00	0.00	0.00	0.00	0.00	0.00	0.00	2.94
120	0.99	1.41	0.20	0.10	0.00	0.00	0.00	0.00	0.00	0.00	0.00	2.70
130	1.08	1.29	0.32	0.07	0.00	0.00	0.00	0.00	0.00	0.00	0.00	2.76
140	0.87	0.52	0.18	0.08	0.00	0.00	0.00	0.00	0.00	0.00	0.00	1.66
150	0.92	0.50	0.15	0.08	0.00	0.00	0.00	0.00	0.00	0.00	0.00	1.66
160	1.08	0.47	0.32	0.05	0.00	0.00	0.00	0.00	0.00	0.00	0.00	1.92
170	1.23	0.45	0.12	0.00	0.00	0.00	0.00	0.00	0.00	0.00	0.00	1.80
180	0.92	0.34	0.07	0.00	0.00	0.00	0.00	0.00	0.00	0.00	0.00	1.33
190	1.55	0.25	0.02	0.02	0.00	0.00	0.00	0.00	0.00	0.00	0.00	1.83
200	1.23	0.18	0.02	0.02	0.00	0.00	0.00	0.00	0.00	0.00	0.00	1.44
210	1.46	0.50	0.08	0.00	0.00	0.02	0.00	0.00	0.00	0.00	0.00	2.07
220	1.26	0.55	0.03	0.02	0.00	0.00	0.00	0.00	0.00	0.00	0.00	1.86
230	1.48	1.08	0.15	0.02	0.00	0.00	0.00	0.00	0.00	0.00	0.00	2.72
240	1.33	1.08	0.05	0.02	0.02	0.00	0.00	0.00	0.00	0.00	0.00	2.49
250	0.92	1.06	0.12	0.00	0.00	0.00	0.00	0.00	0.00	0.00	0.00	2.10
260	1.56	1.75	0.71	0.05	0.05	0.00	0.00	0.00	0.00	0.00	0.00	4.12
270	1.44	2.20	1.38	0.29	0.00	0.00	0.00	0.00	0.00	0.00	0.00	5.31
280	0.94	2.08	1.39	0.37	0.02	0.00	0.00	0.00	0.00	0.00	0.00	4.81
290	0.42	1.04	0.67	0.08	0.02	0.00	0.00	0.00	0.00	0.00	0.00	2.23
300	0.66	1.13	0.69	0.13	0.05	0.00	0.00	0.00	0.00	0.00	0.00	2.65
310	0.77	0.94	0.50	0.30	0.03	0.00	0.00	0.00	0.00	0.00	0.00	2.55
320	0.94	2.35	1.02	0.50	0.08	0.00	0.00	0.00	0.00	0.00	0.00	4.91
330	0.72	1.70	0.62	0.17	0.03	0.00	0.00	0.00	0.00	0.00	0.00	3.24
340	1.04	1.70	1.04	0.25	0.02	0.00	0.00	0.00	0.00	0.00	0.00	4.05
350	1.06	1.76	0.86	0.22	0.00	0.02	0.00	0.00	0.00	0.00	0.00	3.91
360	0.62	0.81	0.35	0.08	0.02	0.03	0.00	0.00	0.00	0.00	0.00	1.92
☐☐☐☐☐ Total	35.62	38.36	12.84	3.13	0.39	0.08	0.00	0.00	0.00	0.00	0.00	100.00

Аеродром: Батајница  
 Aerodrome: Batajnica  
 Укупан број осматрања: 5952  
 Total number of observations: 5952  
 Географска ширина: 44° 56' 7" N  
 Latitude: 44° 56' 7" N

Месец: VIII  
 Month: VIII  
 Географска дужина: 20° 15' 27" E  
 Longitude: 20° 15' 27" E

Период: 05.2000 - 12.2007  
 Period of record: 05.2000 - 12.2007  
 Надморска висина: 81 m  
 Elevation above MSL: 81 m

ЧЕСТИНЕ (%) ИСТОВРЕМЕНО ОСМОТРЕНОГ ПРАВЦА ВЕТРА (ПО 10 СТЕПЕНИ) И БРЗИНЕ ВЕТРА У ОДРЕЂЕНИМ ИНТЕРВАЛИМА FREQUENCES (PER CENT) OF OCCURRENCE OF CONCURRENT WIND DIRECTION (IN 10 DEGREES) AND SPEED WITHIN SPECIFIED RANGES												
ПРАВАЦ ВЕТРА WIND DIRECTION	БРЗИНА ВЕТРА (m/s) (WIND SPEED)											Сума Total
	1 - 2	3 - 4	5 - 6	7 - 8	9 - 10	11 - 12	13 - 14	15 - 17	18 - 20	21 - 24	> 25	
Тишине Calm												7.17
010	1.06	1.11	0.27	0.03	0.00	0.00	0.00	0.00	0.00	0.00	0.00	2.47
020	0.76	0.59	0.27	0.05	0.00	0.00	0.00	0.00	0.00	0.00	0.00	1.66
030	0.96	0.60	0.03	0.02	0.00	0.00	0.00	0.00	0.00	0.00	0.00	1.61
040	1.04	0.54	0.05	0.02	0.00	0.00	0.00	0.00	0.00	0.00	0.00	1.65
050	0.62	0.62	0.13	0.02	0.00	0.00	0.00	0.00	0.00	0.00	0.00	1.39
060	0.66	0.81	0.13	0.02	0.00	0.00	0.00	0.00	0.00	0.00	0.00	1.61
070	0.79	0.62	0.07	0.00	0.00	0.00	0.00	0.00	0.00	0.00	0.00	1.48
080	1.02	1.19	0.03	0.00	0.00	0.00	0.00	0.00	0.00	0.00	0.00	2.25
090	1.56	1.60	0.03	0.00	0.00	0.00	0.00	0.00	0.00	0.00	0.00	3.19
100	1.46	2.54	0.27	0.00	0.00	0.00	0.00	0.00	0.00	0.00	0.00	4.27
110	1.09	1.70	0.57	0.08	0.00	0.00	0.00	0.00	0.00	0.00	0.00	3.44
120	1.01	1.24	0.79	0.32	0.05	0.00	0.00	0.00	0.00	0.00	0.00	3.41
130	1.16	1.01	0.57	0.30	0.00	0.00	0.00	0.00	0.00	0.00	0.00	3.04
140	0.97	0.64	0.15	0.03	0.00	0.00	0.00	0.00	0.00	0.00	0.00	1.80
150	0.92	0.35	0.03	0.00	0.00	0.00	0.00	0.00	0.00	0.00	0.00	1.31
160	1.21	0.29	0.07	0.05	0.00	0.00	0.00	0.00	0.00	0.00	0.00	1.61
170	1.29	0.55	0.07	0.00	0.03	0.00	0.00	0.00	0.00	0.00	0.00	1.95
180	1.93	0.35	0.00	0.00	0.00	0.00	0.00	0.00	0.00	0.00	0.00	2.28
190	1.41	0.37	0.00	0.00	0.00	0.00	0.00	0.00	0.00	0.00	0.00	1.78
200	1.44	0.18	0.02	0.03	0.00	0.00	0.00	0.00	0.00	0.00	0.00	1.68
210	2.15	0.47	0.03	0.00	0.00	0.00	0.00	0.00	0.00	0.00	0.00	2.65
220	1.53	0.49	0.02	0.00	0.00	0.00	0.00	0.00	0.00	0.00	0.00	2.03
230	2.05	0.79	0.12	0.00	0.00	0.00	0.00	0.00	0.00	0.00	0.00	2.96
240	1.29	0.77	0.00	0.00	0.00	0.00	0.00	0.00	0.00	0.00	0.00	2.07
250	1.21	1.31	0.12	0.00	0.00	0.00	0.00	0.00	0.00	0.00	0.00	2.64
260	1.60	1.71	0.32	0.00	0.00	0.00	0.00	0.00	0.00	0.00	0.00	3.63
270	1.80	1.78	0.82	0.15	0.00	0.00	0.00	0.00	0.00	0.00	0.00	4.55
280	1.11	1.92	1.08	0.40	0.00	0.00	0.00	0.00	0.00	0.00	0.00	4.50
290	0.54	0.97	0.57	0.15	0.00	0.00	0.00	0.00	0.00	0.00	0.00	2.23
300	0.94	1.08	0.57	0.20	0.00	0.00	0.00	0.00	0.00	0.00	0.00	2.79
310	0.67	1.02	0.24	0.08	0.02	0.00	0.00	0.00	0.00	0.00	0.00	2.03
320	1.01	1.78	0.55	0.24	0.00	0.00	0.02	0.00	0.00	0.00	0.00	3.60
330	1.01	2.03	0.60	0.13	0.03	0.00	0.00	0.00	0.00	0.00	0.00	3.81
340	0.86	1.86	0.45	0.05	0.02	0.00	0.00	0.00	0.00	0.00	0.00	3.24
350	1.23	1.80	0.60	0.15	0.03	0.00	0.00	0.00	0.00	0.00	0.00	3.81
360	0.94	1.04	0.32	0.07	0.00	0.00	0.00	0.00	0.00	0.00	0.00	2.37
☐☐☐☐☐ Total	42.31	37.74	9.98	2.60	0.18	0.00	0.02	0.00	0.00	0.00	0.00	100.00

Аеродром: Батајница

Месец: IX

Период: 05.2000 - 12.2007

Aerodrome: Batajnica

Month: IX

Period of record: 05.2000 - 12.2007

Укупан број осматрања: 5760

Total number of observations: 5760

Географска ширина: 44° 56' 7" N

Географска дужина: 20° 15' 27" E

Nadmorska visina: 81 m

Latitude: 44° 56' 7" N

Longitude: 20° 15' 27" E

Elevation above MSL: 81 m

ЧЕСТИНЕ (%) ИСТОВРЕМЕНО ОСМОТРЕНОГ ПРАВЦА ВЕТРА (ПО 10 СТЕПЕНИ) И БРЗИНЕ ВЕТРА У ОДРЕЂЕНИМ ИНТЕРВАЛИМА FREQUENCES (PER CENT) OF OCCURRENCE OF CONCURRENT WIND DIRECTION (IN 10 DEGREES) AND SPEED WITHIN SPECIFIED RANGES												
ПРАВАЦ ВЕТРА WIND DIRECTION	БРЗИНА ВЕТРА (m/s) (WIND SPEED)											Сума Total
	1 - 2	3 - 4	5 - 6	7 - 8	9 - 10	11 - 12	13 - 14	15 - 17	18 - 20	21 - 24	> 25	
Тишине Calm												10.47
010	1.18	0.85	0.36	0.03	0.02	0.00	0.00	0.00	0.00	0.00	0.00	2.45
020	1.01	0.83	0.17	0.02	0.02	0.00	0.00	0.00	0.00	0.00	0.00	2.05
030	0.69	0.49	0.21	0.02	0.02	0.00	0.00	0.00	0.00	0.00	0.00	1.42
040	1.16	0.56	0.07	0.00	0.00	0.00	0.00	0.00	0.00	0.00	0.00	1.79
050	0.87	0.26	0.00	0.00	0.00	0.00	0.00	0.00	0.00	0.00	0.00	1.13
060	0.87	0.47	0.02	0.00	0.00	0.00	0.00	0.00	0.00	0.00	0.00	1.35
070	0.99	0.63	0.05	0.00	0.00	0.00	0.00	0.00	0.00	0.00	0.00	1.67
080	1.11	1.13	0.03	0.00	0.00	0.00	0.00	0.00	0.00	0.00	0.00	2.27
090	1.28	1.48	0.10	0.00	0.00	0.00	0.00	0.00	0.00	0.00	0.00	2.86
100	1.79	2.59	0.33	0.00	0.00	0.00	0.00	0.00	0.00	0.00	0.00	4.70
110	0.99	2.29	0.69	0.05	0.02	0.00	0.00	0.00	0.00	0.00	0.00	4.05
120	0.89	1.60	1.48	0.52	0.05	0.05	0.00	0.00	0.00	0.00	0.00	4.58
130	1.23	1.37	0.95	0.69	0.19	0.02	0.00	0.00	0.00	0.00	0.00	4.46
140	1.01	0.68	0.26	0.17	0.09	0.00	0.00	0.00	0.00	0.00	0.00	2.20
150	0.78	0.30	0.14	0.07	0.00	0.00	0.00	0.00	0.00	0.00	0.00	1.28
160	1.04	0.45	0.10	0.05	0.00	0.00	0.00	0.00	0.00	0.00	0.00	1.65
170	1.41	0.49	0.03	0.03	0.00	0.00	0.00	0.00	0.00	0.00	0.00	1.96
180	1.13	0.42	0.10	0.00	0.00	0.00	0.00	0.00	0.00	0.00	0.00	1.65
190	1.56	0.36	0.07	0.02	0.00	0.00	0.00	0.00	0.00	0.00	0.00	2.01
200	1.02	0.24	0.03	0.00	0.00	0.00	0.00	0.00	0.00	0.00	0.00	1.30
210	1.53	0.40	0.02	0.00	0.00	0.00	0.00	0.00	0.00	0.00	0.00	1.94
220	1.44	0.31	0.02	0.00	0.00	0.00	0.00	0.00	0.00	0.00	0.00	1.77
230	1.84	0.50	0.07	0.03	0.00	0.00	0.00	0.00	0.00	0.00	0.00	2.45
240	1.18	0.50	0.09	0.02	0.00	0.00	0.00	0.00	0.00	0.00	0.00	1.79
250	0.85	0.76	0.10	0.03	0.00	0.00	0.00	0.00	0.00	0.00	0.00	1.75
260	1.70	1.60	0.31	0.02	0.00	0.00	0.00	0.00	0.00	0.00	0.00	3.63
270	1.35	1.89	0.92	0.12	0.00	0.00	0.00	0.00	0.00	0.00	0.00	4.29
280	0.76	2.15	1.02	0.24	0.00	0.00	0.00	0.00	0.00	0.00	0.00	4.18
290	0.50	0.87	0.42	0.23	0.00	0.00	0.00	0.00	0.00	0.00	0.00	2.01
300	0.63	0.75	0.49	0.30	0.02	0.00	0.00	0.00	0.00	0.00	0.00	2.17
310	0.59	0.78	0.47	0.14	0.02	0.00	0.00	0.00	0.00	0.00	0.00	2.00
320	1.15	1.79	0.57	0.10	0.02	0.02	0.00	0.00	0.00	0.00	0.00	3.65
330	0.97	1.35	0.49	0.17	0.05	0.00	0.00	0.00	0.00	0.00	0.00	3.04
340	0.78	1.63	0.49	0.16	0.09	0.00	0.00	0.00	0.00	0.00	0.00	3.14
350	1.11	1.27	0.36	0.07	0.00	0.00	0.00	0.00	0.00	0.00	0.00	2.81
360	0.76	0.90	0.31	0.07	0.00	0.00	0.00	0.00	0.00	0.00	0.00	2.05
☐☐☐☐☐ Total	39.17	34.93	11.37	3.39	0.59	0.09	0.00	0.00	0.00	0.00	0.00	100.00

Аеродром: Батајница  
 Aerodrome: Bataјnica  
 Укупан број осматрања: 5952  
 Total number of observations: 5952  
 Географска ширина: 44° 56' 7" N  
 Latitude: 44° 56' 7" N

Месец: X  
 Month: X  
 Географска дужина: 20° 15' 27" E  
 Longitude: 20° 15' 27" E

Период: 05.2000 - 12.2007  
 Period of record: 05.2000 - 12.2007  
 Nadmorska visina: 81 m  
 Elevation above MSL: 81 m

ЧЕСТИНЕ (%) ИСТОВРЕМЕНО ОСМОТРЕНОГ ПРАВЦА ВЕТРА (ПО 10 СТЕПЕНИ) И БРЗИНЕ ВЕТРА У ОДРЕЂЕНИМ ИНТЕРВАЛИМА FREQUENCES (PER CENT) OF OCCURRENCE OF CONCURRENT WIND DIRECTION (IN 10 DEGREES) AND SPEED WITHIN SPECIFIED RANGES												
ПРАВЦА ВЕТРА WIND DIRECTION	БРЗИНА ВЕТРА (m/s) (WIND SPEED)											Сума Total
	1 - 2	3 - 4	5 - 6	7 - 8	9 - 10	11 - 12	13 - 14	15 - 17	18 - 20	21 - 24	> 25	
Тишине Calm												16.23
010	0.71	0.54	0.25	0.07	0.00	0.02	0.00	0.00	0.00	0.00	0.00	1.58
020	0.77	0.55	0.15	0.03	0.02	0.00	0.00	0.00	0.00	0.00	0.00	1.53
030	0.67	0.42	0.12	0.03	0.00	0.00	0.00	0.00	0.00	0.00	0.00	1.24
040	0.72	0.49	0.08	0.02	0.00	0.00	0.00	0.00	0.00	0.00	0.00	1.31
050	0.37	0.30	0.00	0.00	0.00	0.00	0.00	0.00	0.00	0.00	0.00	0.67
060	0.96	0.49	0.05	0.00	0.00	0.00	0.00	0.00	0.00	0.00	0.00	1.50
070	0.79	0.60	0.03	0.00	0.00	0.00	0.00	0.00	0.00	0.00	0.00	1.43
080	1.11	0.96	0.07	0.00	0.00	0.00	0.00	0.00	0.00	0.00	0.00	2.13
090	1.43	1.63	0.12	0.00	0.00	0.00	0.00	0.00	0.00	0.00	0.00	3.18
100	2.37	2.52	0.50	0.08	0.00	0.00	0.00	0.00	0.00	0.00	0.00	5.48
110	1.44	2.59	1.21	0.35	0.05	0.00	0.00	0.00	0.00	0.00	0.00	5.65
120	1.26	2.42	2.49	1.46	0.67	0.03	0.00	0.00	0.00	0.00	0.00	8.33
130	1.83	1.71	1.92	1.75	0.91	0.08	0.00	0.00	0.00	0.00	0.00	8.20
140	1.14	0.91	0.86	0.84	0.10	0.00	0.00	0.00	0.00	0.00	0.00	3.85
150	1.26	0.55	0.29	0.10	0.05	0.02	0.00	0.00	0.00	0.00	0.00	2.27
160	1.21	0.45	0.18	0.02	0.02	0.00	0.00	0.00	0.00	0.00	0.00	1.88
170	1.43	0.74	0.10	0.02	0.00	0.00	0.00	0.00	0.00	0.00	0.00	2.28
180	1.46	0.37	0.05	0.00	0.00	0.00	0.00	0.00	0.00	0.00	0.00	1.88
190	0.96	0.67	0.07	0.03	0.00	0.00	0.00	0.00	0.00	0.00	0.00	1.73
200	0.94	0.35	0.07	0.02	0.00	0.00	0.00	0.00	0.00	0.00	0.00	1.38
210	1.43	0.32	0.02	0.00	0.00	0.00	0.00	0.00	0.00	0.00	0.00	1.76
220	1.14	0.29	0.02	0.00	0.00	0.00	0.00	0.00	0.00	0.00	0.00	1.44
230	1.38	0.40	0.07	0.00	0.00	0.00	0.00	0.00	0.00	0.00	0.00	1.85
240	0.99	0.42	0.07	0.00	0.00	0.00	0.00	0.00	0.00	0.00	0.00	1.48
250	0.60	0.30	0.08	0.00	0.00	0.00	0.00	0.00	0.00	0.00	0.00	0.99
260	0.86	0.89	0.08	0.02	0.00	0.00	0.00	0.00	0.00	0.00	0.00	1.85
270	0.99	1.18	0.35	0.08	0.00	0.00	0.00	0.00	0.00	0.00	0.00	2.60
280	0.71	1.14	0.37	0.10	0.07	0.00	0.00	0.00	0.00	0.00	0.00	2.39
290	0.47	0.50	0.10	0.03	0.02	0.00	0.00	0.00	0.00	0.00	0.00	1.13
300	0.45	0.55	0.10	0.08	0.02	0.00	0.00	0.00	0.00	0.00	0.00	1.21
310	0.32	0.54	0.13	0.17	0.03	0.00	0.00	0.00	0.00	0.00	0.00	1.19
320	0.50	0.97	0.13	0.24	0.07	0.00	0.00	0.00	0.00	0.00	0.00	1.92
330	0.54	0.81	0.08	0.07	0.02	0.00	0.00	0.00	0.00	0.00	0.00	1.51
340	0.64	0.74	0.22	0.05	0.00	0.02	0.00	0.00	0.00	0.00	0.00	1.66
350	0.81	0.84	0.34	0.08	0.05	0.02	0.00	0.00	0.00	0.00	0.00	2.13
360	0.54	0.37	0.15	0.03	0.07	0.00	0.00	0.00	0.00	0.00	0.00	1.16
☐☐☐☐☐ Total	35.20	29.54	10.92	5.78	2.15	0.18	0.00	0.00	0.00	0.00	0.00	100.00

Аеродром: Батајница

Месец: XI

Период: 05.2000 - 12.2007

Aerodrome: Batajnica

Month: XI

Period of record: 05.2000 - 12.2007

Укупан број осматрања: 5760

Total number of observations: 5760

Географска ширина: 44° 56' 7" N

Географска дужина: 20° 15' 27" E

Nadmorska visina: 81 m

Latitude: 44° 56' 7" N

Longitude: 20° 15' 27" E

Elevation above MSL: 81 m

ЧЕСТИНЕ (%) ИСТОВРЕМЕНО ОСМОТРЕНОГ ПРАВЦА ВЕТРА (ПО 10 СТЕПЕНИ) И БРЗИНЕ ВЕТРА У ОДРЕЂЕНИМ ИНТЕРВАЛИМА FREQUENCES (PER CENT) OF OCCURRENCE OF CONCURRENT WIND DIRECTION (IN 10 DEGREES) AND SPEED WITHIN SPECIFIED RANGES												
ПРАВАЦ ВЕТРА WIND DIRECTION	БРЗИНА ВЕТРА (m/s) (WIND SPEED)											Сума Total
	1 - 2	3 - 4	5 - 6	7 - 8	9 - 10	11 - 12	13 - 14	15 - 17	18 - 20	21 - 24	> 25	
Тишине Calm												9.11
010	0.82	0.42	0.12	0.10	0.02	0.00	0.00	0.00	0.00	0.00	0.00	1.48
020	0.61	0.45	0.16	0.02	0.00	0.00	0.00	0.00	0.00	0.00	0.00	1.23
030	0.59	0.23	0.03	0.02	0.00	0.00	0.00	0.00	0.00	0.00	0.00	0.87
040	1.01	0.24	0.03	0.03	0.00	0.00	0.00	0.00	0.00	0.00	0.00	1.32
050	0.68	0.21	0.03	0.00	0.00	0.00	0.00	0.00	0.00	0.00	0.00	0.92
060	0.73	0.14	0.12	0.05	0.00	0.00	0.00	0.00	0.00	0.00	0.00	1.04
070	1.11	0.52	0.10	0.00	0.00	0.00	0.00	0.00	0.00	0.00	0.00	1.74
080	1.32	0.78	0.17	0.00	0.00	0.00	0.00	0.00	0.00	0.00	0.00	2.27
090	1.55	1.23	0.07	0.02	0.00	0.00	0.00	0.00	0.00	0.00	0.00	2.86
100	1.91	2.22	0.28	0.02	0.02	0.00	0.00	0.00	0.00	0.00	0.00	4.44
110	1.49	2.26	0.80	0.14	0.00	0.00	0.00	0.00	0.00	0.00	0.00	4.69
120	1.68	3.59	2.03	0.63	0.05	0.00	0.00	0.00	0.00	0.00	0.00	7.99
130	1.58	2.14	1.94	0.52	0.14	0.05	0.00	0.00	0.00	0.00	0.00	6.37
140	1.09	1.11	0.83	0.49	0.21	0.07	0.00	0.00	0.00	0.00	0.00	3.80
150	1.23	0.63	0.40	0.16	0.10	0.05	0.00	0.00	0.00	0.00	0.00	2.57
160	0.82	0.61	0.52	0.35	0.09	0.03	0.00	0.00	0.00	0.00	0.00	2.41
170	0.95	0.61	0.36	0.09	0.00	0.02	0.00	0.00	0.00	0.00	0.00	2.03
180	1.16	0.68	0.26	0.10	0.00	0.00	0.00	0.00	0.00	0.00	0.00	2.20
190	0.92	0.80	0.35	0.09	0.00	0.00	0.00	0.00	0.00	0.00	0.00	2.15
200	1.01	0.50	0.10	0.00	0.00	0.00	0.00	0.00	0.00	0.00	0.00	1.61
210	1.35	0.54	0.07	0.00	0.00	0.00	0.00	0.00	0.00	0.00	0.00	1.96
220	0.97	0.52	0.03	0.00	0.00	0.00	0.00	0.00	0.00	0.00	0.00	1.53
230	1.55	0.76	0.00	0.02	0.00	0.00	0.00	0.00	0.00	0.00	0.00	2.33
240	0.83	0.61	0.07	0.00	0.00	0.00	0.00	0.00	0.00	0.00	0.00	1.51
250	0.92	0.89	0.14	0.03	0.00	0.00	0.00	0.00	0.00	0.00	0.00	1.98
260	0.87	1.32	0.64	0.07	0.00	0.00	0.00	0.00	0.00	0.00	0.00	2.90
270	0.89	1.70	1.18	0.09	0.02	0.00	0.00	0.00	0.00	0.00	0.00	3.87
280	0.80	1.06	1.46	0.30	0.07	0.00	0.00	0.00	0.00	0.00	0.00	3.68
290	0.43	0.78	0.63	0.31	0.02	0.00	0.00	0.00	0.00	0.00	0.00	2.17
300	0.50	0.85	0.35	0.24	0.02	0.00	0.00	0.00	0.00	0.00	0.00	1.96
310	0.52	0.76	0.49	0.19	0.16	0.02	0.00	0.00	0.00	0.00	0.00	2.14
320	0.63	1.09	0.82	0.56	0.26	0.02	0.00	0.00	0.00	0.00	0.00	3.37
330	0.50	0.50	0.68	0.42	0.19	0.05	0.00	0.00	0.00	0.00	0.00	2.34
340	0.36	0.64	0.47	0.23	0.09	0.00	0.00	0.00	0.00	0.00	0.00	1.79
350	0.69	0.66	0.36	0.17	0.03	0.03	0.00	0.00	0.00	0.00	0.00	1.96
360	0.52	0.49	0.02	0.24	0.12	0.00	0.00	0.00	0.00	0.00	0.00	1.39
☐☐☐☐☐ Total	34.60	32.53	16.13	5.68	1.60	0.35	0.00	0.00	0.00	0.00	0.00	100.00

Аеродром: Батајница  
 Aerodrome: Bataјnica  
 Укупан број осматрања: 5952  
 Total number of observations: 5952  
 Географска ширина: 44° 56' 7" N  
 Latitude: 44° 56' 7" N

Месец: XII  
 Month: XII  
 Географска дужина: 20° 15' 27" E  
 Longitude: 20° 15' 27" E

Период: 05.2000 - 12.2007  
 Period of record: 05.2000 - 12.2007  
 Надморска висина: 81 m  
 Elevation above MSL: 81 m

ЧЕСТИНЕ (%) ИСТОВРЕМЕНО ОСМОТРЕНОГ ПРАВЦА ВЕТРА (ПО 10 СТЕПЕНИ) И БРЗИНЕ ВЕТРА У ОДРЕЂЕНИМ ИНТЕРВАЛИМА FREQUENCES (PER CENT) OF OCCURRENCE OF CONCURRENT WIND DIRECTION (IN 10 DEGREES) AND SPEED WITHIN SPECIFIED RANGES												
ПРАВЦА ВЕТРА WIND DIRECTION	БРЗИНА ВЕТРА (m/s) (WIND SPEED)											Сума Total
	1 - 2	3 - 4	5 - 6	7 - 8	9 - 10	11 - 12	13 - 14	15 - 17	18 - 20	21 - 24	> 25	
Тишине Calm												20.04
010	1.08	0.89	0.18	0.15	0.05	0.03	0.00	0.00	0.00	0.00	0.00	2.39
020	0.87	0.66	0.03	0.07	0.03	0.03	0.00	0.00	0.00	0.00	0.00	1.70
030	1.11	0.87	0.18	0.03	0.10	0.00	0.00	0.00	0.00	0.00	0.00	2.30
040	0.92	0.42	0.15	0.03	0.03	0.00	0.00	0.00	0.00	0.00	0.00	1.56
050	0.77	0.25	0.03	0.00	0.00	0.00	0.00	0.00	0.00	0.00	0.00	1.06
060	0.81	0.49	0.02	0.00	0.00	0.00	0.00	0.00	0.00	0.00	0.00	1.31
070	0.91	0.76	0.17	0.00	0.00	0.00	0.00	0.00	0.00	0.00	0.00	1.83
080	1.38	0.79	0.08	0.00	0.00	0.00	0.00	0.00	0.00	0.00	0.00	2.25
090	1.46	1.16	0.05	0.00	0.00	0.00	0.00	0.00	0.00	0.00	0.00	2.67
100	1.63	1.68	0.18	0.00	0.00	0.00	0.00	0.00	0.00	0.00	0.00	3.49
110	1.24	1.36	0.82	0.17	0.00	0.00	0.00	0.00	0.00	0.00	0.00	3.60
120	1.38	1.46	1.78	1.33	0.35	0.00	0.00	0.00	0.00	0.00	0.00	6.30
130	1.14	1.33	1.26	1.48	0.37	0.02	0.00	0.00	0.00	0.00	0.00	5.59
140	0.79	0.99	0.50	0.29	0.05	0.03	0.00	0.00	0.00	0.00	0.00	2.65
150	0.76	0.44	0.29	0.08	0.10	0.07	0.00	0.00	0.00	0.00	0.00	1.73
160	0.84	0.39	0.29	0.03	0.05	0.00	0.00	0.00	0.00	0.00	0.00	1.60
170	1.28	0.37	0.34	0.00	0.02	0.00	0.00	0.00	0.00	0.00	0.00	2.00
180	1.02	0.52	0.18	0.00	0.00	0.00	0.00	0.00	0.00	0.00	0.00	1.73
190	0.67	0.40	0.02	0.00	0.00	0.00	0.00	0.00	0.00	0.00	0.00	1.09
200	0.82	0.22	0.00	0.02	0.00	0.00	0.00	0.00	0.00	0.00	0.00	1.06
210	1.13	0.32	0.00	0.00	0.00	0.00	0.00	0.00	0.00	0.00	0.00	1.44
220	0.87	0.20	0.03	0.00	0.00	0.00	0.00	0.00	0.00	0.00	0.00	1.11
230	1.18	0.50	0.00	0.00	0.00	0.00	0.00	0.00	0.00	0.00	0.00	1.68
240	0.92	0.87	0.00	0.02	0.00	0.00	0.00	0.00	0.00	0.00	0.00	1.81
250	0.99	1.06	0.05	0.03	0.00	0.00	0.00	0.00	0.00	0.00	0.00	2.13
260	1.16	1.34	0.08	0.00	0.00	0.00	0.00	0.00	0.00	0.00	0.00	2.59
270	1.02	1.41	0.54	0.03	0.00	0.00	0.00	0.00	0.00	0.00	0.00	3.01
280	1.02	1.11	0.47	0.15	0.12	0.02	0.00	0.00	0.00	0.00	0.00	2.89
290	0.45	0.55	0.24	0.07	0.05	0.00	0.00	0.00	0.00	0.00	0.00	1.36
300	0.32	0.55	0.15	0.02	0.00	0.00	0.00	0.00	0.00	0.00	0.00	1.04
310	0.49	0.49	0.32	0.08	0.02	0.00	0.00	0.00	0.00	0.00	0.00	1.39
320	1.04	0.79	0.55	0.18	0.00	0.00	0.00	0.00	0.00	0.00	0.00	2.57
330	0.50	0.96	0.67	0.20	0.03	0.00	0.00	0.00	0.00	0.00	0.00	2.37
340	0.74	0.55	0.52	0.12	0.03	0.00	0.00	0.00	0.00	0.00	0.00	1.97
350	1.21	1.18	0.55	0.10	0.05	0.00	0.00	0.00	0.00	0.00	0.00	3.09
360	0.81	0.39	0.24	0.13	0.02	0.00	0.00	0.00	0.00	0.00	0.00	1.58
☐☐☐☐☐ Total	34.74	27.72	10.99	4.82	1.48	0.20	0.00	0.00	0.00	0.00	0.00	100.00

## МОДЕЛ Е

РЕЛАТИВНЕ ЧЕСТИНЕ ТЕМПЕРАТУРЕ ВАЗДУХА У  
ИНТЕРВАЛИМА ОД 5 °С, ПО МЕСЕЦИМА

Аеродром: Батајница  
 Aerodrome: Batajnica  
 Укупан број осматрања: 5208  
 Total number of observations: 5208  
 Географска ширина: 44° 56' 7" N  
 Latitude: 44° 56' 7" N

Месец: I  
 Month: I  
 Географска дужина: 20° 15' 27" E  
 Longitude: 20° 15' 27" E

Период: 05.2000 - 12.2007  
 Period of record: 05.2000 - 12.2007  
 Надморска висина: 81 m  
 Elevation above MSL: 81 m

ЧЕСТИНЕ (%) ТЕМПЕРАТУРЕ ВАЗДУХА У ОДРЕЂЕНИМ ИНТЕРВАЛИМА ОД 5 °C FREQUENCIES (PER CENT) OF SURFACE TEMPERATURE IN SPECIFIED RANGES OF 5 °C											
ТЕМПЕРАТУРА ВАЗДУХА (AIR TEMPERATURE)											
Час (Time/UTC)	< - 10	-10 - -5	-5 - 0	0 - 5	5 - 10	10 - 15	15 - 20	20 - 25	25 - 30	30 - 35	> 35
00	0.21	0.56	1.67	1.36	0.33	0.04	0.00	0.00	0.00	0.00	0.00
01	0.19	0.56	1.73	1.31	0.35	0.04	0.00	0.00	0.00	0.00	0.00
02	0.25	0.56	1.71	1.27	0.35	0.04	0.00	0.00	0.00	0.00	0.00
03	0.29	0.52	1.73	1.31	0.29	0.04	0.00	0.00	0.00	0.00	0.00
04	0.29	0.54	1.73	1.36	0.21	0.04	0.00	0.00	0.00	0.00	0.00
05	0.25	0.56	1.75	1.34	0.23	0.04	0.00	0.00	0.00	0.00	0.00
06	0.29	0.54	1.77	1.27	0.29	0.02	0.00	0.00	0.00	0.00	0.00
07	0.27	0.50	1.65	1.42	0.33	0.00	0.00	0.00	0.00	0.00	0.00
08	0.23	0.44	1.38	1.61	0.46	0.04	0.00	0.00	0.00	0.00	0.00
09	0.17	0.35	1.19	1.57	0.79	0.10	0.00	0.00	0.00	0.00	0.00
10	0.08	0.36	1.00	1.48	1.00	0.25	0.00	0.00	0.00	0.00	0.00
11	0.06	0.27	0.98	1.44	0.88	0.52	0.02	0.00	0.00	0.00	0.00
12	0.02	0.27	0.90	1.50	0.86	0.56	0.06	0.00	0.00	0.00	0.00
13	0.02	0.27	0.88	1.50	0.75	0.60	0.15	0.00	0.00	0.00	0.00
14	0.02	0.25	0.88	1.52	0.84	0.52	0.13	0.00	0.00	0.00	0.00
15	0.02	0.29	1.00	1.46	0.98	0.36	0.06	0.00	0.00	0.00	0.00
16	0.06	0.31	1.23	1.48	0.86	0.23	0.00	0.00	0.00	0.00	0.00
17	0.12	0.33	1.29	1.52	0.86	0.06	0.00	0.00	0.00	0.00	0.00
18	0.13	0.35	1.44	1.40	0.83	0.02	0.00	0.00	0.00	0.00	0.00
19	0.19	0.31	1.54	1.46	0.65	0.02	0.00	0.00	0.00	0.00	0.00
20	0.21	0.36	1.44	1.57	0.56	0.02	0.00	0.00	0.00	0.00	0.00
21	0.21	0.38	1.52	1.52	0.48	0.06	0.00	0.00	0.00	0.00	0.00
22	0.17	0.54	1.52	1.54	0.35	0.06	0.00	0.00	0.00	0.00	0.00
23	0.19	0.58	1.57	1.44	0.35	0.04	0.00	0.00	0.00	0.00	0.00
Ср. вред. (mean)	0.16	0.42	1.40	1.44	0.58	0.15	0.02	0.00	0.00	0.00	0.00

\* Опсег од 5 - 10 обухвата вредности од 5.0 до 9.9.

\* The range 5 - 10 comprises the values 5.0 to 9.9 inclusive.

Аеродром: Батајница  
 Aerodrome: Batajnica  
 Укупан број осматрања: 4728  
 Total number of observations: 4728  
 Географска ширина: 44° 56' 7" N  
 Latitude: 44°56' 7" N

Месец: II  
 Month: II  
 Географска дужина: 20° 15' 27" E  
 Longitude: 20° 15' 27" E

Период: 05.2000 - 12.2007  
 Period of record: 05.2000 - 12.2007  
 Надморска висина: 81 m  
 Elevation above MSL: 81 m

ЧЕСТИНЕ (%) ТЕМПЕРАТУРЕ ВАЗДУХА У ОДРЕЂЕНИМ ИНТЕРВАЛИМА ОД 5 °C FREQUENCIES (PER CENT) OF SURFACE TEMPERATURE IN SPECIFIED RANGES OF 5° C											
ТЕМПЕРАТУРА ВАЗДУХА (AIR TEMPERATURE)											
Час (Time/UTC)	< - 10	-10 - -5	-5 - 0	0 - 5	5 - 10	10 - 15	15 - 20	20 - 25	25 - 30	30 - 35	> 35
00	0.30	0.32	1.35	1.44	0.74	0.02	0.00	0.00	0.00	0.00	0.00
01	0.30	0.36	1.37	1.54	0.53	0.06	0.00	0.00	0.00	0.00	0.00
02	0.30	0.44	1.37	1.46	0.53	0.06	0.00	0.00	0.00	0.00	0.00
03	0.30	0.44	1.42	1.52	0.47	0.02	0.00	0.00	0.00	0.00	0.00
04	0.32	0.47	1.42	1.52	0.42	0.02	0.00	0.00	0.00	0.00	0.00
05	0.36	0.44	1.33	1.57	0.42	0.04	0.00	0.00	0.00	0.00	0.00
06	0.34	0.51	1.31	1.57	0.40	0.04	0.00	0.00	0.00	0.00	0.00
07	0.25	0.40	1.31	1.59	0.59	0.02	0.00	0.00	0.00	0.00	0.00
08	0.08	0.44	1.04	1.59	0.80	0.19	0.02	0.00	0.00	0.00	0.00
09	0.11	0.30	1.02	1.42	0.82	0.47	0.04	0.00	0.00	0.00	0.00
10	0.11	0.11	1.10	1.23	0.93	0.57	0.13	0.00	0.00	0.00	0.00
11	0.11	0.11	0.85	1.25	0.99	0.59	0.27	0.00	0.00	0.00	0.00
12	0.06	0.06	0.85	1.25	0.97	0.55	0.42	0.00	0.00	0.00	0.00
13	0.06	0.06	0.76	1.18	1.02	0.59	0.47	0.02	0.00	0.00	0.00
14	0.02	0.11	0.78	1.16	1.02	0.63	0.42	0.02	0.00	0.00	0.00
15	0.02	0.15	0.74	1.25	0.93	0.70	0.38	0.00	0.00	0.00	0.00
16	0.08	0.19	0.82	1.27	1.02	0.66	0.13	0.00	0.00	0.00	0.00
17	0.11	0.25	0.95	1.27	1.02	0.55	0.02	0.00	0.00	0.00	0.00
18	0.11	0.32	1.10	1.14	1.14	0.36	0.00	0.00	0.00	0.00	0.00
19	0.11	0.34	1.12	1.31	1.06	0.23	0.00	0.00	0.00	0.00	0.00
20	0.19	0.32	1.18	1.35	0.89	0.23	0.00	0.00	0.00	0.00	0.00
21	0.21	0.34	1.25	1.44	0.82	0.11	0.00	0.00	0.00	0.00	0.00
22	0.25	0.36	1.16	1.59	0.74	0.06	0.00	0.00	0.00	0.00	0.00
23	0.30	0.27	1.29	1.50	0.76	0.04	0.00	0.00	0.00	0.00	0.00
Ср. вред. (mean)	0.18	0.30	1.12	1.39	0.79	0.28	0.10	0.00	0.00	0.00	0.00

\* Опсег од 5 - 10 обухвата вредности од 5.0 до 9.9.

\* The range 5 - 10 comprises the values 5.0 to 9.9 inclusive.

Аеродром: Батајница  
 Aerodrome: Batajnica  
 Укупан број осматрања: 5208  
 Total number of observations: 5208  
 Географска ширина: 44° 56' 7" N  
 Latitude: 44° 56' 7" N

Месец: III  
 Month: III  
 Географска дужина: 20° 15' 27" E  
 Longitude: 20° 15' 27" E

Период: 05.2000 - 12.2007  
 Period of record: 05.2000 - 12.2007  
 Надморска висина: 81 m  
 Elevation above MSL: 81 m

ЧЕСТИНЕ (%) ТЕМПЕРАТУРЕ ВАЗДУХА У ОДРЕЂЕНИМ ИНТЕРВАЛИМА ОД 5 °C FREQUENCIES (PER CENT) OF SURFACE TEMPERATURE IN SPECIFIED RANGES OF 5 °C											
ТЕМПЕРАТУРА ВАЗДУХА (AIR TEMPERATURE)											
Час (Time/UTC)	< - 10	-10 - -5	-5 - 0	0 - 5	5 - 10	10 - 15	15 - 20	20 - 25	25 - 30	30 - 35	> 35
00	0.02	0.08	0.83	1.34	1.40	0.50	0.00	0.00	0.00	0.00	0.00
01	0.04	0.10	0.83	1.42	1.32	0.44	0.02	0.00	0.00	0.00	0.00
02	0.04	0.08	0.88	1.44	1.31	0.38	0.04	0.00	0.00	0.00	0.00
03	0.04	0.10	0.88	1.54	1.23	0.36	0.02	0.00	0.00	0.00	0.00
04	0.06	0.12	0.94	1.52	1.21	0.33	0.00	0.00	0.00	0.00	0.00
05	0.08	0.17	0.94	1.40	1.31	0.27	0.00	0.00	0.00	0.00	0.00
06	0.02	0.15	0.79	1.46	1.32	0.40	0.02	0.00	0.00	0.00	0.00
07	0.02	0.10	0.50	1.08	1.57	0.86	0.04	0.00	0.00	0.00	0.00
08	0.00	0.08	0.36	0.88	1.25	1.31	0.27	0.02	0.00	0.00	0.00
09	0.00	0.04	0.36	0.67	1.09	1.25	0.71	0.04	0.00	0.00	0.00
10	0.00	0.02	0.31	0.60	1.06	1.19	0.84	0.13	0.02	0.00	0.00
11	0.00	0.02	0.27	0.46	0.90	1.23	0.92	0.35	0.02	0.00	0.00
12	0.00	0.02	0.21	0.46	0.81	1.23	0.88	0.54	0.02	0.00	0.00
13	0.00	0.00	0.23	0.48	0.77	1.19	0.90	0.58	0.02	0.00	0.00
14	0.00	0.00	0.21	0.46	0.86	1.09	0.92	0.60	0.02	0.00	0.00
15	0.00	0.00	0.21	0.46	0.90	1.17	1.00	0.40	0.02	0.00	0.00
16	0.00	0.02	0.21	0.48	1.15	1.13	0.92	0.25	0.00	0.00	0.00
17	0.00	0.04	0.27	0.65	1.25	1.15	0.77	0.04	0.00	0.00	0.00
18	0.00	0.06	0.33	0.79	1.34	1.31	0.33	0.02	0.00	0.00	0.00
19	0.00	0.04	0.48	0.90	1.40	1.17	0.17	0.00	0.00	0.00	0.00
20	0.02	0.06	0.46	1.04	1.44	1.02	0.13	0.00	0.00	0.00	0.00
21	0.00	0.08	0.56	1.08	1.50	0.84	0.12	0.00	0.00	0.00	0.00
22	0.00	0.12	0.58	1.21	1.59	0.60	0.08	0.00	0.00	0.00	0.00
23	0.00	0.10	0.69	1.25	1.54	0.54	0.06	0.00	0.00	0.00	0.00
Ср. вред. (mean)	0.01	0.06	0.51	0.96	1.23	0.87	0.38	0.12	0.00	0.00	0.00

\* Опсег од 5 - 10 обухвата вредности од 5.0 до 9.9.

\* The range 5 - 10 comprises the values 5.0 to 9.9 inclusive.

Аеродром: Батајница  
 Aerodrome: Batajnica  
 Укупан број осматрања: 5040  
 Total number of observations: 5040  
 Географска ширина: 44° 56' 7" N  
 Latitude: 44° 56' 7" N

Месец: IV  
 Month: IV  
 Географска дужина: 20° 15' 27" E  
 Longitude: 20° 15' 27" E

Период: 05.2000 - 12.2007  
 Period of record: 05.2000 - 12.2007  
 Надморска висина: 81 m  
 Elevation above MSL: 81 m

ЧЕСТИНЕ (%) ТЕМПЕРАТУРЕ ВАЗДУХА У ОДРЕЂЕНИМ ИНТЕРВАЛИМА ОД 5 °C FREQUENCIES (PER CENT) OF SURFACE TEMPERATURE IN SPECIFIED RANGES OF 5 °C											
ТЕМПЕРАТУРА ВАЗДУХА (AIR TEMPERATURE)											
Час (Time/UTC)	< - 10	-10 - -5	-5 - 0	0 - 5	5 - 10	10 - 15	15 - 20	20 - 25	25 - 30	30 - 35	> 35
00	0.00	0.02	0.06	0.54	2.06	1.41	0.08	0.00	0.00	0.00	0.00
01	0.00	0.02	0.14	0.60	2.24	1.15	0.02	0.00	0.00	0.00	0.00
02	0.00	0.02	0.12	0.71	2.24	1.03	0.04	0.00	0.00	0.00	0.00
03	0.00	0.02	0.16	0.83	2.30	0.83	0.02	0.00	0.00	0.00	0.00
04	0.00	0.04	0.14	0.91	2.28	0.77	0.02	0.00	0.00	0.00	0.00
05	0.00	0.02	0.16	0.81	2.20	0.95	0.02	0.00	0.00	0.00	0.00
06	0.00	0.00	0.06	0.42	1.77	1.71	0.22	0.00	0.00	0.00	0.00
07	0.00	0.00	0.00	0.22	1.15	2.16	0.62	0.02	0.00	0.00	0.00
08	0.00	0.00	0.00	0.14	0.79	1.90	1.21	0.12	0.00	0.00	0.00
09	0.00	0.00	0.00	0.12	0.52	1.43	1.79	0.30	0.02	0.00	0.00
10	0.00	0.00	0.00	0.06	0.44	1.15	2.02	0.48	0.02	0.00	0.00
11	0.00	0.00	0.00	0.06	0.42	0.99	1.96	0.69	0.04	0.00	0.00
12	0.00	0.00	0.00	0.02	0.42	0.83	1.98	0.85	0.04	0.02	0.00
13	0.00	0.00	0.00	0.02	0.42	0.89	1.75	1.03	0.04	0.02	0.00
14	0.00	0.00	0.00	0.04	0.40	0.97	1.61	1.09	0.04	0.02	0.00
15	0.00	0.00	0.00	0.04	0.42	0.99	1.73	0.93	0.04	0.02	0.00
16	0.00	0.00	0.00	0.06	0.52	0.97	1.87	0.71	0.02	0.02	0.00
17	0.00	0.00	0.00	0.06	0.54	1.45	1.77	0.32	0.04	0.00	0.00
18	0.00	0.00	0.00	0.10	0.73	2.12	1.15	0.06	0.00	0.00	0.00
19	0.00	0.00	0.04	0.14	1.01	2.38	0.58	0.02	0.00	0.00	0.00
20	0.00	0.00	0.08	0.18	1.15	2.44	0.30	0.02	0.00	0.00	0.00
21	0.00	0.00	0.08	0.22	1.59	2.08	0.18	0.02	0.00	0.00	0.00
22	0.00	0.00	0.08	0.34	1.77	1.83	0.16	0.00	0.00	0.00	0.00
23	0.00	0.00	0.08	0.44	1.90	1.63	0.12	0.00	0.00	0.00	0.00
Ср. вред. (mean)	0.00	0.01	0.05	0.29	1.22	1.42	0.88	0.28	0.01	0.00	0.00

\* Опсег од 5 - 10 обухвата вредности од 5.0 до 9.9.

\* The range 5 - 10 comprises the values 5.0 to 9.9 inclusive.

Аеродром: Батајница  
 Aerodrome: Батајница  
 Укупан број осматрања: 5952  
 Total number of observations: 5952  
 Географска ширина: 44° 56' 7" N  
 Latitude: 44° 56' 7" N

Месец: V  
 Month: V  
 Географска дужина: 20° 15' 27" E  
 Longitude: 20° 15' 27" E

Период: 05.2000 - 12.2007  
 Period of record: 05.2000 - 12.2007  
 Надморска висина: 81 m  
 Elevation above MSL: 81 m

ЧЕСТИНЕ (%) ТЕМПЕРАТУРЕ ВАЗДУХА У ОДРЕЂЕНИМ ИНТЕРВАЛИМА ОД 5 °C FREQUENCIES (PER CENT) OF SURFACE TEMPERATURE IN SPECIFIED RANGES OF 5 °C											
ТЕМПЕРАТУРА ВАЗДУХА (AIR TEMPERATURE)											
Час (Time/UTC)	< - 10	-10 - -5	-5 - 0	0 - 5	5 - 10	10 - 15	15 - 20	20 - 25	25 - 30	30 - 35	> 35
00	0.00	0.00	0.00	0.05	0.62	1.93	1.48	0.08	0.00	0.00	0.00
01	0.00	0.00	0.00	0.05	0.76	1.97	1.36	0.03	0.00	0.00	0.00
02	0.00	0.00	0.00	0.08	0.79	2.12	1.16	0.02	0.00	0.00	0.00
03	0.00	0.00	0.00	0.15	0.92	2.10	0.99	0.00	0.00	0.00	0.00
04	0.00	0.00	0.00	0.13	0.87	2.13	1.02	0.00	0.00	0.00	0.00
05	0.00	0.00	0.00	0.00	0.55	1.93	1.60	0.08	0.00	0.00	0.00
06	0.00	0.00	0.00	0.00	0.12	1.34	1.93	0.76	0.02	0.00	0.00
07	0.00	0.00	0.00	0.00	0.03	1.09	1.66	1.29	0.08	0.00	0.00
08	0.00	0.00	0.00	0.00	0.02	0.67	1.55	1.58	0.35	0.00	0.00
09	0.00	0.00	0.00	0.00	0.02	0.50	1.23	1.53	0.89	0.00	0.00
10	0.00	0.00	0.00	0.00	0.03	0.40	1.09	1.53	1.08	0.03	0.00
11	0.00	0.00	0.00	0.00	0.03	0.32	1.01	1.43	1.24	0.13	0.00
12	0.00	0.00	0.00	0.00	0.03	0.24	1.02	1.34	1.31	0.22	0.00
13	0.00	0.00	0.00	0.00	0.03	0.24	0.87	1.34	1.36	0.32	0.00
14	0.00	0.00	0.00	0.00	0.03	0.22	0.89	1.33	1.36	0.34	0.00
15	0.00	0.00	0.00	0.00	0.03	0.27	0.97	1.34	1.26	0.29	0.00
16	0.00	0.00	0.00	0.00	0.03	0.30	1.04	1.46	1.14	0.18	0.00
17	0.00	0.00	0.00	0.00	0.03	0.39	1.28	1.48	0.96	0.03	0.00
18	0.00	0.00	0.00	0.00	0.05	0.69	1.53	1.44	0.45	0.00	0.00
19	0.00	0.00	0.00	0.00	0.10	0.97	1.88	1.19	0.02	0.00	0.00
20	0.00	0.00	0.00	0.02	0.17	1.29	1.90	0.79	0.00	0.00	0.00
21	0.00	0.00	0.00	0.02	0.27	1.44	1.85	0.59	0.00	0.00	0.00
22	0.00	0.00	0.00	0.02	0.42	1.56	1.88	0.29	0.00	0.00	0.00
23	0.00	0.00	0.00	0.02	0.50	1.85	1.63	0.17	0.00	0.00	0.00
Ср. вред. (mean)	0.00	0.00	0.00	0.02	0.27	1.08	1.37	0.88	0.48	0.06	0.00

\* Опсег од 5 - 10 обухвата вредности од 5.0 до 9.9.

\* The range 5 - 10 comprises the values 5.0 to 9.9 inclusive.

Аеродром: Батајница  
 Aerodrome: Batajnica  
 Укупан број осматрања: 5760  
 Total number of observations: 5760  
 Географска ширина: 44° 56' 7" N  
 Latitude: 44° 56' 7" N

Месец: VI  
 Month: VI  
 Географска дужина: 20° 15' 27" E  
 Longitude: 20° 15' 27" E

Период: 05.2000 - 12.2007  
 Period of record: 05.2000 - 12.2007  
 Надморска висина: 81 m  
 Elevation above MSL: 81 m

ЧЕСТИНЕ (%) ТЕМПЕРАТУРЕ ВАЗДУХА У ОДРЕЂЕНИМ ИНТЕРВАЛИМА ОД 5 °C FREQUENCIES (PER CENT) OF SURFACE TEMPERATURE IN SPECIFIED RANGES OF 5 °C											
ТЕМПЕРАТУРА ВАЗДУХА (AIR TEMPERATURE)											
Час (Time/UTC)	< - 10	-10 - -5	-5 - 0	0 - 5	5 - 10	10 - 15	15 - 20	20 - 25	25 - 30	30 - 35	> 35
00	0.00	0.00	0.00	0.00	0.14	1.41	1.91	0.69	0.02	0.00	0.00
01	0.00	0.00	0.00	0.00	0.19	1.49	1.84	0.63	0.02	0.00	0.00
02	0.00	0.00	0.00	0.00	0.30	1.48	1.96	0.43	0.00	0.00	0.00
03	0.00	0.00	0.00	0.00	0.33	1.68	1.81	0.35	0.00	0.00	0.00
04	0.00	0.00	0.00	0.00	0.31	1.46	1.96	0.43	0.00	0.00	0.00
05	0.00	0.00	0.00	0.00	0.10	1.01	1.98	1.06	0.02	0.00	0.00
06	0.00	0.00	0.00	0.00	0.05	0.52	1.65	1.67	0.28	0.00	0.00
07	0.00	0.00	0.00	0.00	0.07	0.35	1.15	1.67	0.92	0.02	0.00
08	0.00	0.00	0.00	0.00	0.03	0.31	0.76	1.63	1.27	0.16	0.00
09	0.00	0.00	0.00	0.00	0.03	0.23	0.66	1.41	1.42	0.42	0.00
10	0.00	0.00	0.00	0.00	0.03	0.16	0.59	1.20	1.53	0.63	0.03
11	0.00	0.00	0.00	0.00	0.03	0.16	0.56	1.02	1.56	0.80	0.03
12	0.00	0.00	0.00	0.00	0.03	0.17	0.45	0.97	1.55	0.94	0.05
13	0.00	0.00	0.00	0.00	0.03	0.17	0.45	0.89	1.55	0.95	0.12
14	0.00	0.00	0.00	0.00	0.02	0.17	0.49	0.85	1.60	0.92	0.12
15	0.00	0.00	0.00	0.00	0.02	0.17	0.47	0.92	1.58	0.94	0.07
16	0.00	0.00	0.00	0.00	0.02	0.19	0.52	1.06	1.48	0.83	0.07
17	0.00	0.00	0.00	0.00	0.02	0.21	0.57	1.13	1.58	0.63	0.03
18	0.00	0.00	0.00	0.00	0.03	0.26	0.71	1.75	1.22	0.19	0.00
19	0.00	0.00	0.00	0.00	0.03	0.31	1.34	1.68	0.80	0.00	0.00
20	0.00	0.00	0.00	0.00	0.05	0.47	1.65	1.67	0.33	0.00	0.00
21	0.00	0.00	0.00	0.00	0.05	0.71	1.81	1.48	0.12	0.00	0.00
22	0.00	0.00	0.00	0.00	0.07	0.92	1.84	1.27	0.07	0.00	0.00
23	0.00	0.00	0.00	0.00	0.09	1.23	1.84	0.97	0.03	0.00	0.00
Ср. вред. (mean)	0.00	0.00	0.00	0.00	0.09	0.64	1.21	1.12	0.79	0.31	0.02

\* Опсег од 5 - 10 обухвата вредности од 5.0 до 9.9.

\* The range 5 - 10 comprises the values 5.0 to 9.9 inclusive.

Аеродром: Батајница  
 Aerodrome: Batajnica  
 Укупан број осматрања: 5952  
 Total number of observations: 5952  
 Географска ширина: 44° 56' 7" N  
 Latitude: 44° 56' 7" N

Месец: VII  
 Month: VII  
 Географска дужина: 20° 15' 27" E  
 Longitude: 20° 15' 27" E

Период: 05.2000 - 12.2007  
 Period of record: 05.2000 - 12.2007  
 Надморска висина: 81 m  
 Elevation above MSL: 81 m

ЧЕСТИНЕ (%) ТЕМПЕРАТУРЕ ВАЗДУХА У ОДРЕЂЕНИМ ИНТЕРВАЛИМА ОД 5 °C FREQUENCIES (PER CENT) OF SURFACE TEMPERATURE IN SPECIFIED RANGES OF 5° C											
ТЕМПЕРАТУРА ВАЗДУХА (AIR TEMPERATURE)											
Час (Time/UTC)	< - 10	-10 - -5	-5 - 0	0 - 5	5 - 10	10 - 15	15 - 20	20 - 25	25 - 30	30 - 35	> 35
00	0.00	0.00	0.00	0.00	0.00	0.74	2.23	1.14	0.05	0.00	0.00
01	0.00	0.00	0.00	0.00	0.02	0.87	2.30	0.97	0.00	0.00	0.00
02	0.00	0.00	0.00	0.00	0.03	0.96	2.49	0.69	0.00	0.00	0.00
03	0.00	0.00	0.00	0.00	0.03	1.08	2.59	0.47	0.00	0.00	0.00
04	0.00	0.00	0.00	0.00	0.02	1.06	2.62	0.45	0.02	0.00	0.00
05	0.00	0.00	0.00	0.00	0.00	0.47	2.22	1.43	0.05	0.00	0.00
06	0.00	0.00	0.00	0.00	0.00	0.17	1.55	1.93	0.52	0.00	0.00
07	0.00	0.00	0.00	0.00	0.00	0.08	1.01	1.85	1.13	0.10	0.00
08	0.00	0.00	0.00	0.00	0.00	0.05	0.67	1.46	1.61	0.35	0.02
09	0.00	0.00	0.00	0.00	0.00	0.05	0.44	1.31	1.63	0.69	0.05
10	0.00	0.00	0.00	0.00	0.00	0.00	0.40	1.09	1.60	0.97	0.10
11	0.00	0.00	0.00	0.00	0.00	0.03	0.35	0.96	1.55	1.09	0.17
12	0.00	0.00	0.00	0.00	0.00	0.02	0.30	0.94	1.34	1.34	0.18
13	0.00	0.00	0.00	0.00	0.00	0.02	0.30	0.89	1.26	1.41	0.25
14	0.00	0.00	0.00	0.00	0.00	0.00	0.32	0.84	1.29	1.39	0.29
15	0.00	0.00	0.00	0.00	0.00	0.00	0.29	0.87	1.34	1.36	0.27
16	0.00	0.00	0.00	0.00	0.00	0.00	0.35	0.94	1.43	1.19	0.24
17	0.00	0.00	0.00	0.00	0.00	0.00	0.44	1.08	1.50	1.01	0.15
18	0.00	0.00	0.00	0.00	0.00	0.02	0.57	1.44	1.68	0.45	0.00
19	0.00	0.00	0.00	0.00	0.00	0.07	1.02	1.88	1.13	0.07	0.00
20	0.00	0.00	0.00	0.00	0.00	0.15	1.44	1.95	0.60	0.02	0.00
21	0.00	0.00	0.00	0.00	0.00	0.22	1.73	1.86	0.34	0.02	0.00
22	0.00	0.00	0.00	0.00	0.00	0.29	2.05	1.65	0.18	0.00	0.00
23	0.00	0.00	0.00	0.00	0.00	0.42	2.27	1.41	0.07	0.00	0.00
Ср. вред. (mean)	0.00	0.00	0.00	0.00	0.00	0.28	1.25	1.23	0.85	0.48	0.07

\* Опсег од 5 - 10 обухвата вредности од 5.0 до 9.9.

\* The range 5 - 10 comprises the values 5.0 to 9.9 inclusive.

Аеродром: Батајница  
 Aerodrome: Batajnica  
 Укупан број осматрања: 5952  
 Total number of observations: 5952  
 Географска ширина: 44° 56' 7" N  
 Latitude: 44° 56' 7" N

Месец: VIII  
 Month: VIII  
 Географска дужина: 20° 15' 27" E  
 Longitude: 20° 15' 27" E

Период: 05.2000 - 12.2007  
 Period of record: 05.2000 - 12.2007  
 Надморска висина: 81 m  
 Elevation above MSL: 81 m

ЧЕСТИНЕ (%) ТЕМПЕРАТУРЕ ВАЗДУХА У ОДРЕЂЕНИМ ИНТЕРВАЛИМА ОД 5 °C FREQUENCIES (PER CENT) OF SURFACE TEMPERATURE IN SPECIFIED RANGES OF 5 °C											
ТЕМПЕРАТУРА ВАЗДУХА (AIR TEMPERATURE)											
Час (Time/UTC)	< - 10	-10 - -5	-5 - 0	0 - 5	5 - 10	10 - 15	15 - 20	20 - 25	25 - 30	30 - 35	> 35
00	0.00	0.00	0.00	0.00	0.02	0.59	2.59	0.94	0.03	0.00	0.00
01	0.00	0.00	0.00	0.00	0.03	0.66	2.70	0.76	0.02	0.00	0.00
02	0.00	0.00	0.00	0.00	0.03	0.81	2.81	0.50	0.02	0.00	0.00
03	0.00	0.00	0.00	0.00	0.07	0.96	2.76	0.37	0.02	0.00	0.00
04	0.00	0.00	0.00	0.00	0.08	0.99	2.77	0.32	0.00	0.00	0.00
05	0.00	0.00	0.00	0.00	0.02	0.71	2.86	0.59	0.00	0.00	0.00
06	0.00	0.00	0.00	0.00	0.00	0.15	2.27	1.66	0.08	0.00	0.00
07	0.00	0.00	0.00	0.00	0.00	0.08	1.21	2.07	0.79	0.02	0.00
08	0.00	0.00	0.00	0.00	0.00	0.05	0.72	1.95	1.28	0.17	0.00
09	0.00	0.00	0.00	0.00	0.00	0.03	0.50	1.41	1.71	0.49	0.02
10	0.00	0.00	0.00	0.00	0.00	0.03	0.37	1.23	1.65	0.81	0.08
11	0.00	0.00	0.00	0.00	0.00	0.02	0.40	0.96	1.63	1.06	0.10
12	0.00	0.00	0.00	0.00	0.00	0.02	0.25	0.96	1.55	1.14	0.25
13	0.00	0.00	0.00	0.00	0.00	0.02	0.27	0.77	1.70	1.13	0.29
14	0.00	0.00	0.00	0.00	0.00	0.02	0.22	0.81	1.65	1.16	0.32
15	0.00	0.00	0.00	0.00	0.00	0.03	0.27	0.82	1.60	1.16	0.29
16	0.00	0.00	0.00	0.00	0.00	0.03	0.34	0.92	1.55	1.16	0.17
17	0.00	0.00	0.00	0.00	0.00	0.02	0.47	1.24	1.55	0.84	0.05
18	0.00	0.00	0.00	0.00	0.00	0.05	0.82	1.76	1.29	0.24	0.00
19	0.00	0.00	0.00	0.00	0.00	0.08	1.24	2.00	0.82	0.02	0.00
20	0.00	0.00	0.00	0.00	0.00	0.17	1.55	1.97	0.47	0.02	0.00
21	0.00	0.00	0.00	0.00	0.00	0.25	1.95	1.65	0.30	0.02	0.00
22	0.00	0.00	0.00	0.00	0.00	0.35	2.13	1.46	0.22	0.00	0.00
23	0.00	0.00	0.00	0.00	0.02	0.42	2.44	1.23	0.07	0.00	0.00
Ср. вред. (mean)	0.00	0.00	0.00	0.00	0.01	0.27	1.41	1.18	0.83	0.39	0.07

\* Опсег од 5 - 10 обухвата вредности од 5.0 до 9.9.

\* The range 5 - 10 comprises the values 5.0 to 9.9 inclusive.

Аеродром: Батајница  
 Aerodrome: Batajnica  
 Укупан број осматрања: 5760  
 Total number of observations: 5760  
 Географска ширина: 44° 56' 7" N  
 Latitude: 44° 56' 7" N

Месец: IX  
 Month: IX  
 Географска дужина: 20° 15' 27" E  
 Longitude: 20° 15' 27" E

Период: 05.2000 - 12.2007  
 Period of record: 05.2000 - 12.2007  
 Надморска висина: 81 m  
 Elevation above MSL: 81 m

ЧЕСТИНЕ (%) ТЕМПЕРАТУРЕ ВАЗДУХА У ОДРЕЂЕНИМ ИНТЕРВАЛИМА ОД 5 °C FREQUENCIES (PER CENT) OF SURFACE TEMPERATURE IN SPECIFIED RANGES OF 5° C											
ТЕМПЕРАТУРА ВАЗДУХА (AIR TEMPERATURE)											
Час (Time/UTC)	< - 10	-10 - -5	-5 - 0	0 - 5	5 - 10	10 - 15	15 - 20	20 - 25	25 - 30	30 - 35	> 35
00	0.00	0.00	0.00	0.00	0.66	2.31	1.15	0.05	0.00	0.00	0.00
01	0.00	0.00	0.00	0.02	0.75	2.41	0.97	0.02	0.00	0.00	0.00
02	0.00	0.00	0.00	0.05	0.82	2.45	0.83	0.02	0.00	0.00	0.00
03	0.00	0.00	0.00	0.07	0.89	2.43	0.78	0.00	0.00	0.00	0.00
04	0.00	0.00	0.00	0.07	0.92	2.41	0.76	0.00	0.00	0.00	0.00
05	0.00	0.00	0.00	0.05	0.92	2.31	0.89	0.00	0.00	0.00	0.00
06	0.00	0.00	0.00	0.00	0.49	2.10	1.56	0.02	0.00	0.00	0.00
07	0.00	0.00	0.00	0.00	0.10	1.60	2.05	0.42	0.00	0.00	0.00
08	0.00	0.00	0.00	0.00	0.09	1.01	1.88	1.13	0.07	0.00	0.00
09	0.00	0.00	0.00	0.00	0.03	0.68	1.68	1.51	0.24	0.02	0.00
10	0.00	0.00	0.00	0.00	0.03	0.50	1.46	1.56	0.61	0.00	0.00
11	0.00	0.00	0.00	0.00	0.02	0.43	1.16	1.55	0.97	0.03	0.00
12	0.00	0.00	0.00	0.00	0.02	0.43	0.89	1.63	1.11	0.09	0.00
13	0.00	0.00	0.00	0.00	0.02	0.42	0.90	1.56	1.16	0.10	0.00
14	0.00	0.00	0.00	0.00	0.02	0.43	0.90	1.51	1.20	0.10	0.00
15	0.00	0.00	0.00	0.00	0.02	0.49	1.01	1.63	0.95	0.07	0.00
16	0.00	0.00	0.00	0.00	0.03	0.47	1.34	1.56	0.76	0.00	0.00
17	0.00	0.00	0.00	0.00	0.03	0.69	1.86	1.46	0.12	0.00	0.00
18	0.00	0.00	0.00	0.00	0.03	1.22	2.00	0.92	0.00	0.00	0.00
19	0.00	0.00	0.00	0.00	0.10	1.42	2.17	0.47	0.00	0.00	0.00
20	0.00	0.00	0.00	0.00	0.16	1.72	1.98	0.31	0.00	0.00	0.00
21	0.00	0.00	0.00	0.00	0.19	2.01	1.79	0.17	0.00	0.00	0.00
22	0.00	0.00	0.00	0.00	0.45	2.10	1.51	0.10	0.00	0.00	0.00
23	0.00	0.00	0.00	0.00	0.61	2.19	1.30	0.07	0.00	0.00	0.00
Ср. вред. (mean)	0.00	0.00	0.00	0.01	0.31	1.43	1.37	0.74	0.30	0.02	0.00

\* Опсег од 5 - 10 обухвата вредности од 5.0 до 9.9.

\* The range 5 - 10 comprises the values 5.0 to 9.9 inclusive.

Аеродром: Батајница  
 Aerodrome: Batajnica  
 Укупан број осматрања: 5952  
 Total number of observations: 5952  
 Географска ширина: 44° 56' 7" N  
 Latitude: 44° 56' 7" N

Месец: X  
 Month: X  
 Географска дужина: 20° 15' 27" E  
 Longitude: 20° 15' 27" E

Период: 05.2000 - 12.2007  
 Period of record: 05.2000 - 12.2007  
 Надморска висина: 81 m  
 Elevation above MSL: 81 m

ЧЕСТИНЕ (%) ТЕМПЕРАТУРЕ ВАЗДУХА У ОДРЕЂЕНИМ ИНТЕРВАЛИМА ОД 5 °C FREQUENCIES (PER CENT) OF SURFACE TEMPERATURE IN SPECIFIED RANGES OF 5 °C											
ТЕМПЕРАТУРА ВАЗДУХА (AIR TEMPERATURE)											
Час (Time/UTC)	< - 10	-10 - -5	-5 - 0	0 - 5	5 - 10	10 - 15	15 - 20	20 - 25	25 - 30	30 - 35	> 35
00	0.00	0.00	0.03	0.59	1.50	1.50	0.55	0.00	0.00	0.00	0.00
01	0.00	0.00	0.03	0.64	1.50	1.56	0.44	0.00	0.00	0.00	0.00
02	0.00	0.00	0.05	0.67	1.58	1.50	0.35	0.02	0.00	0.00	0.00
03	0.00	0.00	0.08	0.71	1.58	1.44	0.35	0.00	0.00	0.00	0.00
04	0.00	0.02	0.12	0.74	1.58	1.43	0.29	0.00	0.00	0.00	0.00
05	0.00	0.00	0.13	0.74	1.58	1.46	0.25	0.00	0.00	0.00	0.00
06	0.00	0.00	0.05	0.67	1.46	1.60	0.39	0.00	0.00	0.00	0.00
07	0.00	0.00	0.02	0.39	1.14	1.70	0.87	0.05	0.00	0.00	0.00
08	0.00	0.00	0.02	0.17	0.94	1.56	1.23	0.25	0.00	0.00	0.00
09	0.00	0.00	0.00	0.08	0.74	1.33	1.44	0.55	0.02	0.00	0.00
10	0.00	0.00	0.00	0.07	0.49	1.14	1.51	0.82	0.13	0.00	0.00
11	0.00	0.00	0.00	0.05	0.42	0.92	1.46	1.09	0.22	0.00	0.00
12	0.00	0.00	0.00	0.05	0.37	0.84	1.38	1.21	0.32	0.00	0.00
13	0.00	0.00	0.00	0.05	0.34	0.81	1.41	1.18	0.39	0.00	0.00
14	0.00	0.00	0.00	0.03	0.39	0.79	1.44	1.21	0.30	0.00	0.00
15	0.00	0.00	0.00	0.07	0.47	0.87	1.51	1.04	0.20	0.00	0.00
16	0.00	0.00	0.00	0.08	0.66	1.19	1.63	0.52	0.08	0.00	0.00
17	0.00	0.00	0.00	0.15	0.72	1.68	1.33	0.29	0.00	0.00	0.00
18	0.00	0.00	0.02	0.17	0.97	1.73	1.13	0.15	0.00	0.00	0.00
19	0.00	0.00	0.02	0.27	0.99	1.90	0.94	0.05	0.00	0.00	0.00
20	0.00	0.00	0.03	0.39	1.06	1.83	0.86	0.00	0.00	0.00	0.00
21	0.00	0.00	0.05	0.44	1.13	1.81	0.74	0.00	0.00	0.00	0.00
22	0.00	0.00	0.05	0.44	1.36	1.68	0.64	0.00	0.00	0.00	0.00
23	0.00	0.00	0.03	0.55	1.43	1.60	0.55	0.00	0.00	0.00	0.00
Ср. вред. (mean)	0.00	0.00	0.03	0.34	1.02	1.41	0.95	0.35	0.07	0.00	0.00

\* Опсег од 5 - 10 обухвата вредности од 5.0 до 9.9.

\* The range 5 - 10 comprises the values 5.0 to 9.9 inclusive.

Аеродром: Батајница  
 Aerodrome: Batajnica  
 Укупан број осматрања: 5760  
 Total number of observations: 5760  
 Географска ширина: 44° 56' 7" N  
 Latitude: 44° 56' 7" N

Месец: XI  
 Month: XI  
 Географска дужина: 20° 15' 27" E  
 Longitude: 20° 15' 27" E

Период: 05.2000 - 12.2007  
 Period of record: 05.2000 - 12.2007  
 Надморска висина: 81 m  
 Elevation above MSL: 81 m

ЧЕСТИНЕ (%) ТЕМПЕРАТУРЕ ВАЗДУХА У ОДРЕЂЕНИМ ИНТЕРВАЛИМА ОД 5 °C FREQUENCIES (PER CENT) OF SURFACE TEMPERATURE IN SPECIFIED RANGES OF 5 °C											
ТЕМПЕРАТУРА ВАЗДУХА (AIR TEMPERATURE)											
Час (Time/UTC)	< - 10	-10 - -5	-5 - 0	0 - 5	5 - 10	10 - 15	15 - 20	20 - 25	25 - 30	30 - 35	> 35
00	0.00	0.00	0.50	1.81	1.30	0.50	0.05	0.00	0.00	0.00	0.00
01	0.00	0.00	0.57	1.77	1.34	0.43	0.05	0.00	0.00	0.00	0.00
02	0.00	0.00	0.68	1.82	1.23	0.36	0.07	0.00	0.00	0.00	0.00
03	0.00	0.03	0.69	1.81	1.22	0.36	0.05	0.00	0.00	0.00	0.00
04	0.00	0.02	0.78	1.75	1.25	0.30	0.07	0.00	0.00	0.00	0.00
05	0.00	0.02	0.80	1.79	1.18	0.30	0.09	0.00	0.00	0.00	0.00
06	0.00	0.02	0.78	1.75	1.20	0.35	0.07	0.00	0.00	0.00	0.00
07	0.00	0.00	0.50	1.79	1.27	0.49	0.10	0.02	0.00	0.00	0.00
08	0.00	0.00	0.21	1.37	1.53	0.85	0.19	0.02	0.00	0.00	0.00
09	0.00	0.00	0.07	1.20	1.37	1.15	0.31	0.07	0.00	0.00	0.00
10	0.00	0.00	0.02	1.02	1.16	1.30	0.54	0.10	0.02	0.00	0.00
11	0.00	0.00	0.02	0.82	1.15	1.28	0.66	0.23	0.02	0.00	0.00
12	0.00	0.00	0.03	0.69	1.15	1.20	0.85	0.24	0.00	0.00	0.00
13	0.00	0.00	0.03	0.66	1.15	1.15	0.90	0.28	0.00	0.00	0.00
14	0.00	0.00	0.03	0.69	1.23	1.23	0.76	0.21	0.00	0.00	0.00
15	0.00	0.00	0.03	0.85	1.25	1.44	0.50	0.09	0.00	0.00	0.00
16	0.00	0.00	0.07	1.06	1.49	1.25	0.30	0.00	0.00	0.00	0.00
17	0.00	0.00	0.12	1.20	1.77	0.87	0.19	0.02	0.00	0.00	0.00
18	0.00	0.00	0.23	1.28	1.79	0.75	0.12	0.00	0.00	0.00	0.00
19	0.00	0.00	0.28	1.35	1.81	0.63	0.10	0.00	0.00	0.00	0.00
20	0.00	0.00	0.33	1.53	1.68	0.56	0.07	0.00	0.00	0.00	0.00
21	0.00	0.00	0.30	1.77	1.56	0.49	0.05	0.00	0.00	0.00	0.00
22	0.00	0.00	0.36	1.84	1.44	0.47	0.05	0.00	0.00	0.00	0.00
23	0.00	0.00	0.40	1.86	1.41	0.45	0.05	0.00	0.00	0.00	0.00
Ср. вред. (mean)	0.00	0.00	0.33	1.40	1.37	0.76	0.26	0.05	0.00	0.00	0.00

\* Опсег од 5 - 10 обухвата вредности од 5.0 до 9.9.

\* The range 5 - 10 comprises the values 5.0 to 9.9 inclusive.

Аеродром: Батајница  
 Aerodrome: Batajnica  
 Укупан број осматрања: 5952  
 Total number of observations: 5952  
 Географска ширина: 44° 56' 7" N  
 Latitude: 44° 56' 7" N

Месец: XII  
 Month: XII  
 Географска дужина: 20° 15' 27" E  
 Longitude: 20° 15' 27" E

Период: 05.2000 - 12.2007  
 Period of record: 05.2000 - 12.2007

Надморска висина: 81 m  
 Elevation above MSL: 81 m

ЧЕСТИНЕ (%) ТЕМПЕРАТУРЕ ВАЗДУХА У ОДРЕЂЕНИМ ИНТЕРВАЛИМА ОД 5 °C FREQUENCIES (PER CENT) OF SURFACE TEMPERATURE IN SPECIFIED RANGES OF 5 °C											
ТЕМПЕРАТУРА ВАЗДУХА (AIR TEMPERATURE)											
Час (Time/UTC)	< - 10	-10 - -5	-5 - 0	0 - 5	5 - 10	10 - 15	15 - 20	20 - 25	25 - 30	30 - 35	> 35
00	0.08	0.34	1.58	1.51	0.60	0.05	0.00	0.00	0.00	0.00	0.00
01	0.08	0.39	1.66	1.44	0.54	0.05	0.00	0.00	0.00	0.00	0.00
02	0.08	0.47	1.65	1.43	0.50	0.03	0.00	0.00	0.00	0.00	0.00
03	0.08	0.57	1.65	1.36	0.49	0.02	0.00	0.00	0.00	0.00	0.00
04	0.12	0.57	1.61	1.36	0.49	0.02	0.00	0.00	0.00	0.00	0.00
05	0.12	0.52	1.71	1.39	0.40	0.02	0.00	0.00	0.00	0.00	0.00
06	0.13	0.50	1.56	1.48	0.47	0.02	0.00	0.00	0.00	0.00	0.00
07	0.10	0.44	1.68	1.39	0.54	0.02	0.00	0.00	0.00	0.00	0.00
08	0.07	0.27	1.68	1.43	0.62	0.10	0.00	0.00	0.00	0.00	0.00
09	0.03	0.18	1.41	1.51	0.82	0.20	0.00	0.00	0.00	0.00	0.00
10	0.00	0.15	1.29	1.48	0.86	0.35	0.03	0.00	0.00	0.00	0.00
11	0.00	0.12	1.08	1.48	1.02	0.44	0.03	0.00	0.00	0.00	0.00
12	0.00	0.10	0.92	1.55	1.04	0.49	0.07	0.00	0.00	0.00	0.00
13	0.00	0.10	0.92	1.51	1.04	0.49	0.10	0.00	0.00	0.00	0.00
14	0.00	0.12	0.97	1.50	1.01	0.50	0.07	0.00	0.00	0.00	0.00
15	0.02	0.12	1.06	1.65	1.06	0.27	0.00	0.00	0.00	0.00	0.00
16	0.05	0.10	1.28	1.63	0.94	0.17	0.00	0.00	0.00	0.00	0.00
17	0.03	0.18	1.33	1.71	0.76	0.15	0.00	0.00	0.00	0.00	0.00
18	0.05	0.20	1.44	1.65	0.71	0.12	0.00	0.00	0.00	0.00	0.00
19	0.05	0.20	1.44	1.66	0.74	0.07	0.00	0.00	0.00	0.00	0.00
20	0.07	0.24	1.50	1.73	0.57	0.07	0.00	0.00	0.00	0.00	0.00
21	0.07	0.25	1.58	1.70	0.50	0.07	0.00	0.00	0.00	0.00	0.00
22	0.07	0.29	1.61	1.63	0.50	0.07	0.00	0.00	0.00	0.00	0.00
23	0.07	0.35	1.65	1.51	0.52	0.07	0.00	0.00	0.00	0.00	0.00
Ср. вред. (mean)	0.06	0.28	1.43	1.53	0.70	0.16	0.01	0.00	0.00	0.00	0.00

\* Опсег од 5 - 10 обухвата вредности од 5.0 до 9.9.

\* The range 5 - 10 comprises the values 5.0 to 9.9 inclusive.